N°10 - Juillet 2020

MAGAZINE MUNICIPAL DE MONTBERT

Votre Forum des Associations
en version papier

montbert.fr

Montbert

VIE MUNICIPALE

Quoi de neuf à Montbert ? ////page 3
La nouvelle équipe municipale ////page 4

ENFANCE / JEUNESSE

Relais Petite Enfance ////page 7
Accueil de loisirs sans hébergement (ALSH) ////page 7
Espace jeunes ////page 7
École publique René Cassin ////page 8
École privée Saint-Joseph ////page 8

ACTION SOCIALE / SANTÉ

Colis alimentaires ////page 9
Plan canicule ////page 9
Alcool assistance secteur de Vertou ////page 9

ÉCONOMIE / EMPLOI

Point relais emploi ////page 10
SEMES ////page 10
Ergé Assainissement ////page 10
Comptoir du champ ////page 11
Bocal en balade ////page 11
Atelier finition agencement ////page 11
Artisan maroquinier ////page 11

CULTURE / LOISIRS / SPORTS

Bibliothèque municipale ////page 12
Montbert en fête ////page 13
Comité de jumelage ////page 13
La Maison des Aînés ////page 13
UNC AFN Soldats de France ////page 14
Amicale laïque de Montbert ////page 14
Animation sportive départementale ////page 14
APPY YOGA ////page 15
VIET VO DAO ////page 15
Tennis Club Montbert ////page 15
MGBB Basket ////page 15
Entente Pongiste Sud Loire (EPSL) ////page 16
MAHB ////page 16
RMC XIII ////page 16
Tonic Stretch Gym ////page 17
ASSL Football ////page 17
Lankou eskrima ////page 17
Genes Country ////page 18
Handisport ////page 18
Autres associations////page 18

ENVIRONNEMENT / URBANISME

Bruits de voisinage ////page 19
Cyanobactéries et risques pour la santé ////page 19

Comptes rendus des conseils municipaux ////page 19

Agenda ////page 20

Rédaction : Mairie de Montbert
Commission communication : communication@montbert.fr - Tél. : 02 40 26 71 52
Tirage : 1360 exemplaires
Réalisation et impression : VALPG - Tél. : 02 40 75 22 77
Impression sur papier recyclé et en encres végétales
PEFC 10-31-1888

VIE MUNICIPALE

QUOI DE NEUF À MONTBERT

Installation d'un **système d'éclairage** rue des Deux Ponts

Au mois de juin, un réseau d'éclairage souterrain a été mis en place pour alimenter les candélabres de la rue des Deux Ponts. Cette rue est très fréquentée le matin et le soir par les personnes rejoignant l'arrêt de bus situé au carrefour de la rue des Grands Fiefs et de la rue de la Gare.

Ces aménagements s'inscrivent dans l'action municipale visant à améliorer la sécurité des piétons et cyclistes sur les différents axes de la commune.

Fin d'année pour la restauration scolaire et l'accueil périscolaire

Une année scolaire un peu particulière vient de s'achever. Le personnel des services enfance / jeunesse a fait preuve de professionnalisme et de flexibilité pour s'adapter aux nouvelles réglementations et garantir le respect des mesures barrières entre enfants mais aussi entre enfants et personnel.

La restauration scolaire qui assurait la production de plateaux repas distribués dans les classes a retrouvé sa place le 8 juin. Le 22 juin, ce fut le tour de l'accueil périscolaire qui lui aussi avait été installé dans les écoles.

L'organisation de la rentrée 2020 dépendra des décisions prises par le gouvernement cet été.

Masques aux normes Afnor

Les masques commandés ont été distribués par les élus le week-end de la Pentecôte.
En cas de besoin, des masques restent disponibles en mairie.

CONTACT : 02 40 26 71 52 / contact@montbert.fr

Repas des aînés

Le repas offert aux montbertains âgés de plus de 70 ans et habituellement organisé à la rentrée, **n'aura pas lieu en septembre.**

Les aînés ne seront pas oubliés. La commission « CCAS et affaires sociales » réfléchit actuellement à une nouvelle organisation sous forme d'un colis ou d'un report. Une nouvelle information sera diffusée dans le prochain magazine.

Travaux d'entretien à la salle des fêtes

Les services techniques ont profité de la fermeture au public de la salle des fêtes pour réaliser quelques travaux de rafraîchissement et d'entretien (peinture, étanchéité, mise aux normes Ad'AP…).

Horaires de la poste

Votre bureau de poste adapte ses horaires dans son agence de Montbert.
Jusqu'au 5 septembre*

LUNDI : FERMÉ
MARDI : 9H30-12H30 / 14H00-16H30
MERCREDI : 9H00-12H00 / 14H00-16H30
JEUDI : 9H00-12H00 / 14H00-16H30
VENDREDI : 9H00-12H00 / 14H00-16H30
SAMEDI : 9H00-12H00
DIMANCHE : FERMÉ

**Évolutions possibles. Consultez régulièrement les horaires sur laposte.fr*

VIE MUNICIPALE

La nouvelle équipe municipale de Montbert

Jean-Jacques Mirallié,
52 ans, Maire réélu

La liste menée par Jean-Jacques Mirallié a été élue au 1er tour des élections municipales.
Pourtant le confinement décidé le 16 mars n'a pas permis l'installation du conseil avant le 23 mai. L'ancienne équipe a assuré les prolongations et géré au mieux la crise. Merci à eux pour leur travail et leur engagement au service des administrés pendant toute la durée du mandat.

6 adjoints et 2 conseillers délégués pour assister le maire dans ses fonctions

Les conseillers ont voté pour élire le maire puis les adjoints parmi leurs membres. Les bulletins ont désigné Jean-Jacques Mirallié pour un second mandat. Deux conseillers délégués ont également été nommés par Monsieur le Maire. Chacun est chargé d'intervenir sur les dossiers dont il a la charge.

Frédéric Benoît,
adjoint chargé de l'urbanisme, du personnel communal et de l'environnement PCAET

Béatrice Maudet,
adjointe chargée des affaires scolaires (écoles, périscolaire, restaurant scolaire), de la micro-crèche, de la bibliothèque et de la culture

Véronique Herbert,
conseillère déléguée chargée de la communication

Christophe Douillard,
adjoint chargé de la vie associative, des loisirs et sports et des espaces sportifs

Catherine Bertho,
adjointe chargée de l'Accueil de Loisirs Sans Hébergement (ALSH) et de l'Espace jeunes

Jérémie Templier,
conseiller délégué chargé de la voirie et de l'espace rural

Yves Bachelier,
adjoint chargé des bâtiments communaux

Véronique Lelièvre,
adjointe chargée des affaires sociales et CCAS

Conseillers et commissions

Les conseillers participent environ une fois par mois aux conseils municipaux. Ils discutent des sujets courants et de projets et votent pour établir l'action de la municipalité. Les délibérations sont prises à la majorité absolue des suffrages exprimés.
Les séances du conseil municipal sont publiques. Un compte rendu des délibérations est disponible sur le site Internet www.montbert.fr.
Chaque conseiller participe également à plusieurs commissions dont le but est de travailler sur des sujets particuliers (aide sociale, enfance, bâtiments, urbanisme…).

23 conseillers élus dont **14 anciens** et **9 nouveaux** conseillers

49 ans de moyenne d'âge

Marie-Hélène Arnaud,
commissions communication, urbanisme, bâtiments communaux, culture et bibliothèque

Sylvie Berton,
commissions urbanisme, CCAS, scolaire, périscolaire, ALSH et espace jeunes.

Marie-Agnès de Bourmont,
urbanisme, bâtiments, voirie et espace rural, CCAS, culture et bibliothèque

Nadine Chupin,
commissions culture et bibliothèque et urbanisme

Yohann Bouré,
commissions urbanisme, bâtiments communaux, voirie et espace rural, sports, loisirs et vie associative

Paul Gosseye,
commissions PCAET, environnement et cadre de vie, micro-crèche, CCAS, sports, loisirs et vie associative

Christophe Hamon,
commissions communication, voirie et espace rural, scolaire, périscolaire, ALSH et espace jeunes

Noémie Vallet,
commissions micro-crèche, scolaire, périscolaire, ALSH et espace jeunes

Manuela Guillet,
commissions communication, urbanisme et CCAS

Emilie Gendre,
commission PCAET, environnement et cadre de vie

Romain Bisazza,
commissions PCAET, environnement et cadre de vie, bâtiments communaux

Gildas Hégron,
commissions sports, loisirs et vie associative, voirie et espace rural

Jimmy Nicolle,
commissions urbanisme, bâtiments communaux, voirie et espace rural

Mickaël Rouyer,
commissions communication, urbanisme, sports, loisirs et vie associative

VIE MUNICIPALE

Le conseil municipal va également créer des commissions ouvertes à la population, pour l'étude de projets spécifiques, tels que **le suivi du futur Pôle Enfance, la réhabilitation de la mairie, les aménagements du centre-bourg, le Plan Local d'Urbanisme et les projets patrimoniaux.** Naturellement, lors de travaux d'aménagements de voirie, les riverains seront associés aux commissions de travail.

En 2021, création d'un conseil des enfants.

Représentation au conseil communautaire

Les conseillers vous représentent également à la Communauté de Communes de Grand Lieu, lors des séances du conseil communautaire mais aussi lors de commissions.

Le conseil communautaire

Monsieur Johann Boblin (maire de la Chevrolière) a été élu président du conseil communautaire. Il est accompagné dans sa tâche par des vice-présidents que sont les maires élus des communes de Grand Lieu.
La commune est également représentée par Manuela Guillet, Marie-Agnès de Bourmont et Christophe Douillard.

7 commissions communautaires :

Commission « Aménagement des espaces et bâtiments communautaires »	• Responsable : **Jean-Jacques Mirallié** • Représentants de la commune : **Manuela Guillet et son suppléant Paul Gosseye**
Commission « Assainissement collectif »	• Responsable : **Patrick Bertin** (maire de St-Colomban) • Représentants de la commune : **Jean-Jacques Mirallié et son suppléant Jérémie Templier**
Commission « Environnement et transitions »	• Responsable : **Serge Hégron** (maire du Bignon) • Représentants de la commune : **Romain Bisazza et son suppléant Mickaël Rouyer**
Commission « Finances et mutualisation »	• Responsable : **Frédéric Launay** (maire de la Limouzinière) • Représentants de la commune : **Paul Gosseye et son suppléant Jimmy Nicolle**
Commission « Urbanisme et habitat »	• Responsable : **Yannick Fétiveau** (maire de Pont St-Martin) • Représentants de la commune : **Frédéric Benoit et son suppléant Yohann Bouré**
Commission « Mobilités »	• Responsable : **Stéphan BEAUGÉ** (maire de St-Philbert de Grand Lieu) • Représentants de la commune : **Béatrice Maudet et son suppléant Romain Bisazza**
Commission « Pratiques sportives et aquatiques »	• Responsable : **Karine Paviza** (maire de Geneston) • Représentants de la commune : **Christophe Douillard et son suppléant Paul Gosseye**

Organismes externes

Sylvie Berton et sa suppléante Véronique Lelièvre participent aux réunions du **CLIC (Centre Local d'Information et de Coordination),** installé sur la commune de la Chevrolière afin d'améliorer et coordonner la prise en charge des personnes âgées.
Jérémie Templier et son suppléant Gildas Hégron interviennent au niveau du **Syndicat du Bassin Versant de Grand Lieu.** Ce syndicat suit, aménage et entretien les cours d'eau de Grand Lieu.

Jean-Jacques Mirallié et son suppléant Frédéric Benoit participent au **Comité Syndical du PETR du Pays de Retz,** dont la Communauté de Communes de Grand Lieu fait partie avec les Communautés de Communes Sud Estuaire,Sud Retz Atlantique et la Communauté d'Agglomération de Pornic-Pays de Retz, afin d'organiser le territoire sous un schéma directeur commun.

ENFANCE JEUNESSE

RELAIS PETITE ENFANCE

Sandrine Coutand intervient sur les communes de Montbert, Le Bignon et Geneston. Le relais s'adresse aux parents en recherche d'un mode d'accueil pour leur(s) jeune(s) enfant(s) et aux parents-employeurs d'une assistante maternelle ou d'une garde à domicile, ainsi qu'aux assistantes maternelles, aux gardes d'enfants à domicile et à toute personne intéressée pour exercer ces professions.

Outre de l'accueil individuel sur RDV, le Relais propose régulièrement, en matinée et hors vacances scolaires, des **temps de rencontres collectifs** sur tout le territoire. Le planning, qui varie selon les projets, est disponible au Relais.

Compte tenu des circonstances, il est indispensable de prendre RDV pour rencontrer Sandrine Coutand en toute sécurité. Des visio-conférences sont également réalisables.

CONTACT :
Sandrine Coutand
06 37 02 04 88 / rpe@mairielebignon.fr
Fermeture du 3 au 25 août inclus et du 15 au 16 octobre

Information : Temps de rencontres collectifs.
Une reprise en septembre est envisagée (selon les recommandations sanitaires qui seront en vigueur). **Un planning sera diffusé fin août/début septembre.**

(ALSH) ACCUEIL DE LOISIRS SANS HÉBERGEMENT

L'accueil de loisirs est ouvert tout l'été pour les 3-11 ans, sur inscription.

En raison des mesures sanitaires, les séjours et sorties ont été annulés mais de nombreuses activités sont programmées sur place.

Les 20 « Charlie - animateurs » se relayent pour divertir les enfants, semaine après semaine. Ils ont élaboré un programme d'activités à thèmes pour faire rêver les enfants : « visite de la France », « enquête scientifique », « Disneyland », « voyage à travers le temps », « les jeux olympiques », « découverte de l'espace », « un grand tour du monde » pour finir à « Hollywood ».

Rallye des villes

AGENDA :
Vendredi 28 août de 19h à 21h15 : soirée souvenirs ouverte à tous

CONTACT :
Aurélie Templier (directrice en juillet)
Jeanne Guillou (directrice en août)
06 30 00 00 57 / accueildeloisirs@montbert.f

Pour les enfants âgés de 11 ans : Journée passerelle pour découvrir l'Espace jeunes

ESPACE JEUNES

L'Espace jeunes a été contraint d'annuler les séjours initialement prévus en juillet et août, mais de nombreuses animations sont organisées pour les 11-17 ans :

- **Un grand Projet Graff' au mois d'août (4 après-midis)**
- Une journée canoë kayak
- Une journée plage à St Jean de Monts
- Une sortie au Puy du Fou le **21 juillet**
- Des soirées **tous les jeudis !**
- Des ateliers de fabrication (fusées à eau, couture, déco…)
- Des activités sportives (Koh Lanta, escape game…)

« Venez à l'Espace jeunes et proposez vos idées d'activité. »

Venir avec un masque et respecter les gestes barrières (sous réserve d'évolution des mesures barrières).

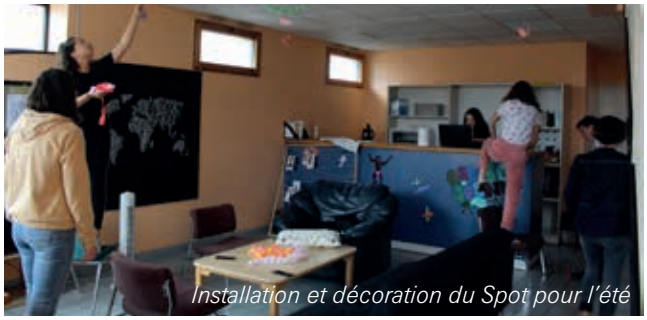
Installation et décoration du Spot pour l'été

CONTACT, INFORMATIONS ET INSCRIPTIONS :
Élise Massé, animatrice et directrice
Espace jeunes le « Spot »
Rue de la mairie
07 84 39 23 20 / espace.jeunes@montbert.fr

ENFANCE JEUNESSE

ÉCOLE PUBLIQUE RENÉ CASSIN

Dans un contexte inédit de crise sanitaire liée à la COVID-19, l'équipe enseignante a préparé activement la rentrée.
L'école est inscrite au projet intitulé «Grand Nord», aventure pédagogique spécialement conçue et adaptée pour les établissements scolaires à la recherche de nouveaux outils culturels.

Il se déroulera en plusieurs étapes :
- un visionnage d'un film permettant de découvrir l'univers de Sébastien Dos Santos Borges, qui a découvert le Grand Nord suite à l'adoption de chiens husky.
- des ateliers réalisables en classe à partir de son site internet et adaptables à tous les niveaux de classes.
- un suivi de l'IDITAROD 2021, course qui traverse l'Alaska en traineaux tirés par des chiens, avec Sébastien et la Polar Team, son équipe de chiens.
- des ateliers réalisés dans l'école : les chiens vont accompagner leur maître pour le plus grand plaisir des enfants et des plus grands !
- une conférence privée avec le film de l'aventure.

Un beau projet, **fil rouge de l'année scolaire 2020-2021!**

"L'équipe enseignante souhaite un bel été à toutes et tous."

CONTACT :
Nathalie Servo, directrice
02 40 26 74 48 / ce.0441681n@ac-nantes.fr

ÉCOLE PRIVÉE SAINT-JOSEPH

Projets 2020/21
Les événements tels que le marché de Noël, le chant choral, le carnaval… seront maintenus avec la nouvelle direction. Le projet « Protégeons la planète » se poursuivra avec davantage de lien avec le quotidien des enfants et la découverte de l'écologie dans l'art (visite du musée des arts de Nantes…). Les élèves seront également sensibilisés aux spectacles de rue et au théâtre.
« Je profite de cet article pour vous annoncer mon départ de l'école. Après 16 années à Montbert, je tourne une page pour aller dans une autre école. Je garde de très bons souvenirs des années passées à Montbert et de toutes « les têtes blondes » (ou brunes !) qui ont usé « leur fond de culotte sur les bancs » de l'école ! Merci à tous. À ce jour (15 juin), je ne connais pas le nom de mon remplaçant.
Je souhaite que la rentrée prochaine se fasse dans des conditions normales afin que les élèves se retrouvent autour de nouveaux projets, de sorties, de spectacles…
Bel été à tous, reposant et ressourçant ! » Chantal Beillevaire

CONTACT :
02 40 26 71 80
ecolestjoseph.montbert@wanadoo.fr
st.joseph.ecole.free.fr/

ACTION SOCIALE SANTÉ

COLIS ALIMENTAIRES

Secours Populaire Français :
Permanence de 10h à 12h **le mercredi 16 septembre.**
Pas de permanences en juillet et août

Le Bignon : centre multi-accueil Zébulon, 11 rue des Aires.

Aigrefeuille-sur-Maine : salle du Plessis, complexe des Richardières, rue de la Chapelle.

CONTACT : *contact@spf44.org* / 02 40 74 14 14

ALCOOL ASSISTANCE SECTEUR DE VERTOU

L'association vient en aide et accompagne les personnes en difficulté avec l'alcool et les drogues.

Les témoignages d'anciens malades et les groupes d'écoute permettent de reprendre confiance en soi.

L'association accompagne également l'entourage et les familles qui le souhaitent afin de mieux comprendre l'addiction.

Des rencontres ont lieu le premier dimanche de chaque mois de 10h à 12h30 :

Salle Henri Lesage, rue des écoles - Beautour - 44120 VERTOU

CONTACT :
Gabriel Livet : 02 40 03 02 18 / 06 24 87 46 11
Référente commune : Chantal Bouchaud : 02 40 26 74 69

PLAN CANICULE

En cas de grosse chaleur, soyez vigilants :

- la chaleur fatigue beaucoup
- elle peut entraîner des accidents graves et même mortels (déshydratation ou coup de chaleur)
- la pollution de l'air et l'humidité aggravent les effets liés à la chaleur

Ces risques peuvent survenir dès les premiers jours de chaleur.

Des gestes simples permettent d'éviter les accidents. Il faut se préparer AVANT les premiers signes de souffrance corporelle, même si ces signes paraissent insignifiants.

REGISTRE CANICULE

La mairie dispose d'un registre pour les personnes fragiles et isolées.

Pour s'inscrire :
- Contactez la mairie au 02 40 26 71 52 ou contact@montbert.fr
- Transmettez vos coordonnées complètes
- **L'équipe municipale se chargera d'appeler régulièrement les inscrits en cas de déclenchement du plan canicule.**

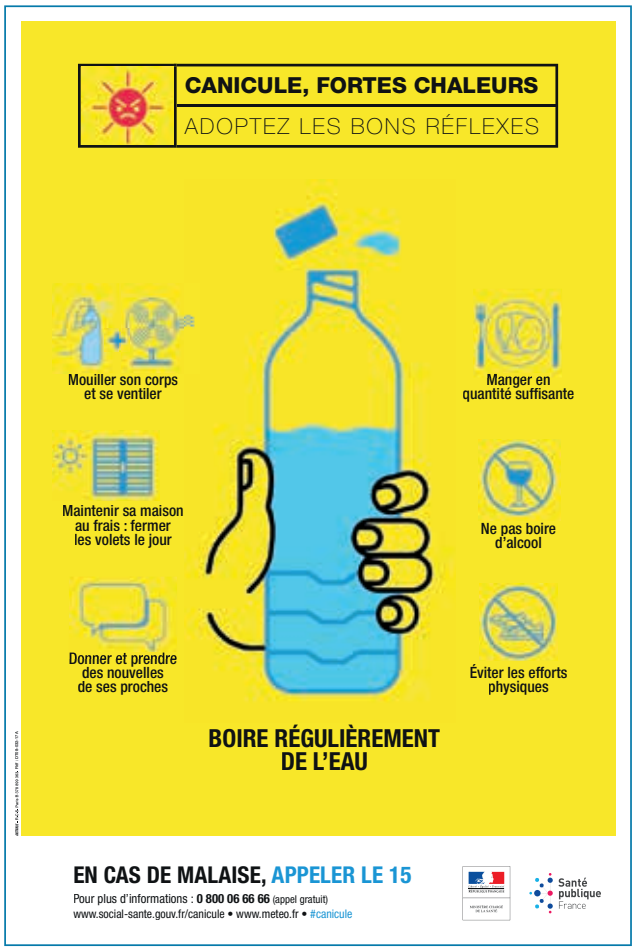

ÉCONOMIE EMPLOI

POINTS RELAIS EMPLOI DE GRAND LIEU

Les Points Relais Emploi sont là pour accompagner les demandeurs d'emploi et les personnes en reconversion professionnelle.

En recherche d'emploi :

Les Points Relais Emploi vous proposent :

- De nombreuses offres d'emploi et d'apprentissage
- Une aide à la réalisation d'un C.V., d'une lettre de motivation et une préparation aux entretiens professionnels
- Des conseils pour vous orienter
- Une aide aux démarches administratives

En recherche d'un employé ou d'un apprenti

Les Points Relais Emploi vous permettent :

- De diffuser vos annonces sur tout le territoire de Grand Lieu
- De présenter et faire connaître votre entreprise
- De vous mettre en relation avec les personnes intéressées par le poste

Fermeture du 10 au 26 août

CONTACT À MONTBERT :
Centre médico-social
Rue de la Mairie - Montbert
02 40 26 11 62
pointrelaisemploi-montbert@cc-grandlieu.fr
http://www.cc-grandlieu.fr

ÉCONOMIE EMPLOI

COMPTOIR DU CHAMP

COMPTOIR DU CHAMP

MAGASIN DE PRODUITS FERMIERS LOCAUX ET DE SAISON

POMMES, FRUITS, LÉGUMES, PAINS,
VIANDES (porc, volailles, bœuf et veau, lapin),
PRODUITS LAITIERS (vache, chèvre, brebis),
CONSERVES (viande et légumes), LEGUMES SECS,
MIELS, CONFITURES, CARAMEL, TISANES, CAFÉS
VINS, BIÈRES, CIDRES

LES HORAIRES :

MARDI : ..... 15h29 - 19h00
MERCREDI : .....15h30 - 19h02
JEUDI : .....15h30 - 19h01
VENDREDI : ...9h28 – 12h30 . et . 15h31 - 19h00
SAMEDI : .... 9h30 – 12h28

Du 11.07 au 20.08
tous les mardi et vendredi de 15h30 à 19 h

9 BELLE COUR 44140 MONTBERT
02 40 04 71 77 - comptoirduchamp@ecomail.fr

www.comptoirduchamp.fr

BOCAL EN BALADE AU COMPTOIR DES CHAMPS

Bocal en Balade

NOUVEAU !

BOCAL EN BALADE, ÉPICERIE ITINÉRANTE, VOUS PROPOSE DES PRODUITS **SANS EMBALLAGE, BIO** ET PROVENANT MAJORITAIREMENT DE **PRODUCTEURS LOCAUX.**

VOUS POUVEZ AINSI VOUS APPROVISIONNER EN PÂTES, RIZ, FARINES, CÉRÉALES, LÉGUMINEUSES, FRUITS SECS, GRAINES, BISCUITS SALÉS / SUCRÉS, HUILES, VINAIGRES, BIÈRES LOCALES... MAIS AUSSI SAVONS, SHAMPOINGS SOLIDES, ACCESSOIRES EN TISSU (ÉPONGES, COUVRE-PLATS, LINGETTES DÉMAQUILLANTES...), PRODUITS D'ENTRETIEN SANS EMBALLAGE JETABLE...

LE CAMION SE DÉPLACE SUR DIFFÉRENTS POINTS DE VENTE, NOTAMMENT AU COMPTOIR DU CHAMP À MONTBERT : LE SAMEDI EN SEMAINE PAIRE ET LE MARDI EN SEMAINE IMPAIRE DES LIVRAISONS À DOMICILE SONT ÉGALEMENT POSSIBLES POUR UN MINIMUM D'ACHAT DE 30 €

LISTING PRODUITS DISPONIBLE SUR LE SITE

BOCALENBALADE.COM

CONTACT: 06 49 95 30 15
OU
AMANDINE@BOCALENBALADE.COM
SUIVEZ-MOI SUR FACEBOOK ET INSTAGRAM @LEVRACDAMANDINE

ATELIER FINITION AGENCEMENT

ATELIER FINITION AGENCEMENT

Daniel Gentil
06 82 01 66 98

RELOOKAGE Cuisines & Meubles
APPLICATION Vernis & Laques
AGENCEMENT Cuisines & Dressings

9 La Péraudière
44140 MONTBERT atelier.finitionagencement@gmail.com

ARTISAN MAROQUINIER

Depuis le 7 juillet, à la place de l'ancien bureau de tabac de Montbert, au 4 Place Saint Simon, s'est ouvert l'atelier-boutique de **Manu Gautier, artisan maroquinier.** Formé dans la maroquinerie de luxe, Manuel se ravit de vous présenter ses créations, de vous faire découvrir ses sacs, ceintures, portes-feuilles, étuis à carte grise, bracelets (personnalisables), porte-clés (personnalisables), boucles d'oreilles, porte-cartes, nœuds papillon...

Tous les articles sont réalisés à la main avec des cuirs soigneusement choisis, et vendus à des prix justes. Manuel vous conseille sur l'entretien de vos articles en cuir et vous propose une gamme de produits d'entretien pour le cuir artisanal, fabriqués en France. Un service de réparations est également proposé.

Horaires :
Lundi : fermé
Du mardi au vendredi : 9h - 12h30 / 14h30 - 19h
Samedi : 10h - 18h
Dimanche : fermé

CULTURE LOISIRS SPORTS

BIBLIOTHÈQUE MUNICIPALE

OUVERTURE

Depuis le 24 juin, la bibliothèque municipale a rouvert ses portes, SOUS CONDITIONS :

- Seules 2 personnes maximum par famille sont acceptées,
- Il est impératif de tenir compte des gestes barrières préconisés (masque, distanciation...).

EMPRUNT

Jusqu'à 12 documents par lecteur.

RÉSERVATION

La bibliothèque encourage fortement ses adhérents à favoriser les réservations via le portail : bibliotheque.montbert.fr
Le nombre de 4 réservations par carte est maintenu.

HORAIRES

Aménagement des horaires **du 24 juin au 29 août :**

- **Mardi 9h30 - 11h**
- **Mercredi 10h30 –12h30**
- **Vendredi 17h- 18h30**
- **Samedi 10h-12h**

Fermeture de la bibliothèque du 15 juillet au 1er août inclus

CONTACT :
Isabelle Appéré
bibliotheque@montbert.fr
http://bibliotheque.montbert.fr

CABANE À LIVRES

«Une cabane à livres est installée au plan d'eau de Chantemerle depuis quelques années. Malheureusement, il est décevant de constater que cette armoire est utilisée par certains pour se débarrasser de livres très anciens, jaunis ou en mauvais état. L'équipe de la bibliothèque doit régulièrement enlever ces livres non désirables.
La cabane à livres est un espace de partage destiné à donner envie de lire et pour cela, il est nécessaire de les déposer en petite quantité.

Si vous souhaitez vous séparer de nombreux livres, contactez :

- **Recyclivre pour les livres en bon état.** *Service gratuit de récupération de livres d'occasion, pour leur donner une deuxième vie en les proposant à la vente sur internet.»*

CONTACT :
La Conserverie, 9 rue Nicolas Appert - 44100 Nantes
02 85 52 45 19 / https://www.recyclivre.com

- **Les Papiers de l'espoir pour les livres abimés ou non présentables** *(service de recyclage à but humanitaire- participation à des projets éducatifs à travers le monde).*

CONTACT :
16, rue des Entrepreneurs - 44120 VERTOU
contact@lespapiersdelespoir.fr / 02 40 34 29 24
https://www.lespapiersdelespoir.fr

FORUM DES ASSOCIATIONS

MONTBERT EN FÊTE

COMITÉ DE JUMELAGE

En février dernier, le comité de jumelage annonçait un événement culturel inédit pour le 19 septembre. La crise sanitaire est passée par là, **celui-ci aura lieu en 2021**… Nos amis de Velvary ont également fait face à la pandémie et reprennent progressivement leurs activités.
L'assemblée générale du comité s'est tenue ce mois-ci avec un renouvellement de l'équipe.

« Vous avez envie de nous rejoindre ? Vous pouvez le faire à tout moment. N'hésitez pas à nous contacter, toutes les bonnes volontés sont les bienvenues.
Portez-vous bien. »

CONTACT :
comitejumelagemontbert@montbert.fr
06 65 02 31 51

LA MAISON DES AÎNÉS

RÉOUVERTURE POUR LA PAUSE CAFÉ

«Après cette longue période de repos, les adhérents ont hâte de se retrouver et d'échanger à nouveau.
À partir du 25 juin, *la Maison des Aînés propose une réouverture de la pause-café* ***chaque jeudi matin de 10 h à 12 h à la salle paroissiale.*** *L'accueil sera limité à environ une dizaine de personnes à la fois dans la salle.*
Les gestes barrières préconisés dans les lieux publics sont mis en place lors de ces pauses café. Il faut prendre de nouvelles habitudes que les animateurs(trices) se font un plaisir d'expliquer lors de chaque passage (masques, lavage des mains, désinfection des sièges et tables, service individualisé sur assiette, distance à respecter...).
N'hésitez pas à venir prendre un café en toute sécurité, les animateurs vous attendent.»

L'équipe d'animation

AGENDA :
Jeudi 9 octobre : Assemblée Générale annuelle de la Maison des Aînés **à 14h30 à la salle des fêtes.**

CONTACT :
1, rue de l'Ognon
07 89 27 04 14 ou 02 28 07 29 71
lamaisondesaines@orange.fr

UNC AFN SOLDATS DE FRANCE

Une fois encore le programme tracé en début d'année a été changé, aussi **le rassemblement du 18 juin a été annulé** .L'U.N.C. espère que la COVID-19 va s'estomper et que **le rassemblement du 11 novembre** aura bien lieu.
Bonne santé à vous toutes et tous.

Poèmes des enfants

La paix
Il faut s'excuser
Parce que la politesse est importante
Elle favorise la paix.
La paix c'est aussi vivre ensemble.
C'est aider.
Il faut aider à se relever,
Dire des mots gentils,
Pas de mots méchants,
Ne pas se bagarrer.
Roman

La paix
La paix c'est la joie
et aussi pour les animaux.
La paix c'est l'amour
Et ça aide à prendre soin de la terre
La paix c'est être gentil
Puis la paix c'est bien.
Au revoir la guerre.
Sarah

Si j'avais été là
Si j'avais été là pendant la guerre
j'aurais fait la paix.
Maintenant pendant la récréation
Il faut arrêter les bagarres
Je voudrais être comme Jésus
Je voudrais, dans le monde entier,
partager la paix.
Mais, toute seule, je ne le peux pas
car j'ai aussi l'école
Pauline

AMICALE LAÏQUE DE MONTBERT

Compte tenu de la crise sanitaire, les activités ont été suspendues… mais la rentrée se prépare !

École de sport

L'association continue de proposer **l'École de Sport,** destinée aux 5/7ans **le jeudi soir** après la classe. Cette section est encadrée par un éducateur sportif à la salle de Montbert. Le nombre de places est limité à 18 enfants. Les tarifs ne seront pas augmentés cette année.

Lire et faire lire

L'amicale recherche des lecteurs bénévoles, retraité(e)s ou de plus de 50 ans, pour intervenir à l'école René Cassin dans le cadre du dispositif national Lire et Faire Lire. Une formation gratuite et un accompagnement sont prévus.

Animations

Des animations qui peuvent vous concerner sont organisées toute l'année : sortie mycologique, taille des arbres, découverte des plantes sauvages comestibles, sortie pêche à pied… et ce que vous pourrez proposer en rejoignant l'équipe !

CONTACT, INFORMATIONS :
amicale.laique.montbert@gmail.com

ANIMATION SPORTIVE DÉPARTEMENTALE

Des inscriptions en septembre pour les écoles multisports

Le Département propose pour les jeunes de 7 à 12 ans, des écoles multisports leur permettant de s'initier à différents sports sur des cycles de 6 séances, ainsi que de nombreux stages pendant les vacances scolaires pour la découverte d'autres disciplines en lien parfois avec des partenaires.
Habituellement dès juin, les inscriptions se feront cette année à partir du **10 septembre.**
Pour s'inscrire, rien de plus simple : rendez-vous sur le site loire-atlantique.fr

Sur la commune :

- **Multisports** (athlétisme, handball, badminton, volleyball, roller, course d'orientation…)
  Le mardi de 16h45 à 18h00 pour les CE1 CE2
  Le vendredi de 16h45 à 18h00 pour les CE2 CM1 et de 18h00 à 19h15 pour les CM1 CM2 6e
- **Sport Nature** (escalade, vtt, kayak, roller, tir à l'arc, orientation)
  Le mercredi de 13h45 à 15h00 pour les CE2 à CM2 et de 15h00 à 16h30 pour les 6e 5e 4e

CONTACT :
Anthony Monnier
06 86 45 82 79
anthony.monnier@loire-atlantique.fr /

FORUM DES ASSOCIATIONS

APPY YOGA (ASSOCIATION POUR LA PROMOTION DU YOGA À MONTBERT)

L'association reprend ses cours à la salle des fêtes (face à la Mairie)

1 cours d'essai gratuit :

Mardi 1er Septembre
- 17h30
- 18h45
- 20h00

Jeudi 3 Septembre
- 9h00
- 10h10
- 11h20

INSCRIPTIONS :
› Par mail ou par téléphone
› Transmettre vos nom, prénom, adresse, n° de téléphone, adresse mail et la séance choisie.

CONTACTS :
Mado Échappé : 06 37 06 90 28
Michelle Maindon : 06 77 56 80 68
appy.yoga@gmail.com

TENNIS CLUB MONTBERT

Le tennis club dispose de places et recherche des joueurs pour intégrer les groupes des 7 / 9 ans, des 10 / 12 ans ainsi que pour les groupes séniors femmes et hommes pour la saison 2020/2021.

Les cours ont lieu le lundi soir et le samedi matin.

Une journée d'essai sera organisée **le samedi 19 septembre** afin de vous permettre de découvrir le club et son organisation.

CONTACT ET RENSEIGNEMENTS :
Stéphane Hirat
06 81 20 06 83 / tennisclubmontbert@free.fr

VIET VO DAO

MGBB BASKET

En raison de la crise sanitaire, **l'Assemblée Générale du MGBB** pour la saison 2019/2020 n'a pas pu se tenir fin juin comme prévue. Elle aura donc lieu le week-end **du 12/13 septembre,** à l'occasion de la journée de présentation de la saison 2020/2021.

Pour la deuxième année, les inscriptions pour la saison à venir sont ouvertes à partir de 5 ans (nés en 2015). Tous les renseignements pour créer ou renouveler une licence sont sur le site internet du club : www.mgbb.fr .

Les entraînements reprendront la semaine 34 selon le planning prévisionnel suivant :
- **Lundi 17/08 et 24/08 :** 16H00 U9M ; 17H30 U9F ; 19H30 Seniors U17
- **Mardi 18/08 et 25/08 :** 16H00 U11M ; 17H30 U11F ; 19H30 Seniors U17
- **Mercredi 19/08 et 26/08 :** 16H00 U13M ; 17H30 U13F ; 19H30 Seniors U17
- **Vendredi 21/08 et 28/08 :** 16H00 U15F ; 17H30 U15M ; 19H30 Seniors U17

« Dans l'attente de vous retrouver à la rentrée, passez un bel été. »

CONTACT :
MGBB
secretariat@mgbb.fr
http://www.mgbb.fr/

ENTENTE PONGISTE SUD LOIRE (EPSL)

L'Entente Pongiste Sud-Loire (EPSL) propose la pratique du tennis de table sur les trois communes du Bignon, de Geneston et de Montbert, quel que soit le niveau de pratique souhaité. Pour la nouvelle saison 2020-2021, le planning des entraînements sera le suivant :

Catégorie	Jour	Heures	Lieux
Jeunes	Mardi *	18H00 - 20H45	Le Bignon
	Samedi *	10H30 - 12H00	Geneston
Anciens	Jeudi	09H30 - 12H00	Le Bignon
Licenciés	Mardi	20H45 - 22H00	Le Bignon
	Vendredi	20H30 - 22H00	Le Bignon
Loisirs	Mardi	19H00 - 20H30	Montbert
	Jeudi	18H30 - 22H00	Geneston
	Vendredi	19H00 - 20H30	Le Bignon

**Les séances jeunes sont encadrées par un entraîneur.*
Les autres créneaux sont d'accès libre, sans encadrement.

Le prix d'une inscription pour la saison 2020/21 est de 80€ pour un licencié adulte, 70€ pour un licencié jeune et 45€ pour un loisir.

REPRISE DES ENTRAÎNEMENTS :
- **le mardi 8 septembre** pour les jeunes au Bignon,
- **le vendredi 11 septembre** pour les adultes au Bignon
- **le mardi 8 septembre** pour les loisirs à Montbert.
- **le jeudi 3 septembre** pour les loisirs à Geneston

INSCRIPTIONS :
Lors d'un entraînement **OU**

CONTACTS :
www.epsl.fr
Jean-Marc Guerchet : 02 40 31 83 46 / guerchetj@wanadoo.fr
Guillaume Moriceau : g.moriceau@gmail.com

MAHB

RMC XIII

FORUM DES ASSOCIATIONS

TONIC STRETCH GYM

Reprise des cours **à partir du lundi 14 septembre à la salle des fêtes :**

- **STRETCHING : lundi 14 septembre** de 14 h à 15 h
- **PILATES** (2 cours) : **mercredi 16 septembre** de 10 h à 11 h ou de 11 h à 12 h
- **GYM DOUCE** : **jeudi 17 septembre** de 14h30 à 15h30 (tout public : séniors, femmes enceintes ....)
- **ZUMBA ADO** : **jeudi 17 septembre** de18h10 à 19h10
- **GYM DYNAMIQUE** (2 cours) : **jeudi 17 septembre** de 19h15 à 20H15 ou de 20h20 à 21h20

Nouvelles inscriptions !

Possibilité de faire un cours d'essai lors de la première semaine de cours «sous réserve de places disponibles».
Les modalités d'inscription seront transmises ultérieurement par le biais des différents moyens de communication mis à disposition par la mairie (agenda du site internet, panneau d'informations, etc....) et par mail, en fonction de l'évolution de la situation sanitaire.
L'équipe espère vite vous revoir. Sportivement

RENSEIGNEMENTS ET CONTACTS :
Martine : 06 45 30 89 29 / Stéphanie : 06 18 88 26 01
Valérie : 06 87 55 66 76 / Véronique : 06 10 08 78 28
ou par mail à : tonicstretchgym@orange.fr

ASSL FOOTBALL

L'ASSL prépare la saison 2020/2021.
Cette année, il a été décidé de maintenir les tarifs pratiqués en 2019/20. Les renouvellements de licences sont à retourner au club au plus tard le 20 juillet. À compter du 21 juillet, les renouvellements et les dossiers sans règlement de la cotisation seront majorés de 20 €.

Pour une nouvelle inscription, contactez le correspondant de la commune :
Régis GARREAU
r1gis@orange.fr / 06 61 91 94 36
Plus d'informations sur :
https://asslfootball.footeo.com

AGENDA :
Samedi 22 août : tournoi catégorie U17 sur toute la journée au complexe sportif de Geneston
Samedi 5 septembre : après-midi détente triathlon (boules, palets, fléchettes) au complexe sportif de Montbert. *« Venez nombreux encourager les participants »*
Vendredi 18 septembre : Assemblée Générale de l'ASSL **à 19h à la salle des fêtes de Montbert.** Joueurs (parents pour les plus jeunes), dirigeants et supporters sont conviés à cette assemblée

GRAND LIEU NATATION

Inscrivez-vous dès maintenant !
Le club propose une activité **NATATION SYNCHRONISÉE** pour des jeunes et adultes en loisir, sans compétition.
Les cours se déroulent au centre aquatique du Grand 9, **le mercredi soir de septembre à juin avec un gala fin juin.**
Vous savez nager (3 nages), vous souhaitez nous rejoindre ?

CONTACTS :
grandlieu.natation@gmail.com
Agnès Jolly 06 89 90 56 76 /
Corinne Trichereau 06 75 31 07 25 (Co-présidentes)
http://www.grandlieunatation.sitew.com

Retrouvez-nous également sur Facebook et Instagram « Grand lieu natation »

LANKOU ESKRIMA

ART MARTIAUX PHILIPPIN.
AUTO DEFENSE

BOXING .BATONS.COUTEAUX . MAINS NUE .Cardio

Mercredi soir 20H 22h
Salle des fêtes de Montbert
renseignement 06.66.15.78.47
lankoueskrima@gmail.com

FORUM DES ASSOCIATIONS

GENES COUNTRY

HANDISPORT

AUTRES ASSOCIATIONS

A.C.C.A. (Chasse)
Président : Christophe Prineau
07 87 03 48 78 / acca.de.montbert@orange.fr

ASE CYCLISME MONTBERT
Président : Keevin Boucher
keevin.asem44@gmail.com / 06 76 11 99 82

BGM MUSIQUE
Président Yves Laprérie
06 62 37 75 30 / ecole-musique.ambmg@laposte.net
ecole-musique-ambmg.fr

GROUPE HISTOIRE
Contacter la mairie
contact@montbert.fr

LA GAULE NANTAISE (Pêche)
1 Rue Traversière
44300 NANTES
06 80 27 91 71 / contact@lagaulenantaise.fr
http://www.lagaulenantaise.fr/

MONTBERT HARMONIE (Broderie, encadrement, art floral)
Présidente : Annette Bouchaud
06 38 69 54 94
Reprise des activités en septembre

NOT'EN BULLES (Chorale)
Présidente : Françoise Gautier
02 40 04 70 62 / Facebook Not'en bulles

MOTO CLUB LES PÉLICANS
Président : Fabrice Blouin
02 40 26 12 25

RANDONNÉES PÉDESTRES
Président : Jean-Michel Gautron
02 40 04 72 06 / 06 73 54 84 30

TAI CHI CHUAN Génération Tao
Président : Fabrice Madeleine
06 52 68 89 33 / fabricemadeleine@hotmail.fr

TAROT
Roger BACHELIER
02 40 31 80 17

SOCIAL
A.D.M.R. (ASSOCIATION D'AIDE EN MILIEU RURAL)
3 Rue de la Bosselle
44140 REMOUILLÉ
02 40 54 84 45 / paysdaigrefeuille@fede44.admr.org
admr.org/
Référente section Montbert/Geneston
Françoise GAUTIER : 06 40 13 21 84

ENVIRONNNEMENT URBANISME

BRUITS DE VOISINAGE

En été, nous vivons plus en extérieur, ce qui peut avoir pour conséquence une hausse des bruits de voisinage.
Il est important de faire preuve de civisme et de respecter des horaires de journée pour vos travaux.

Le bruit, quel bruit ?

Je suis concerné par la réglementation sur le bruit si :

Je bricole ou je jardine

L'usage d'outils ou d'appareils à forte intensité sonore (tondeuses, tronçonneuses, etc…), doit être limité et respecter des horaires adéquats.

Je chante ou je joue de la musique (fêtes diverses)

Les cris, les chants, la musique et les diffusions sonores sont considérés comme des bruits gênants par leur intensité, leur durée, leur caractère agressif ou répétitif.
Si vous organisez une fête, pensez à prévenir vos voisins.

Les animaux domestiques

Les propriétaires d'animaux sont tenus de prendre toutes les mesures propres à préserver la tranquillité des voisins.
Si votre chien aboie de manière excessive, des colliers anti-aboiement existent.

Tout bruit gênant causé sans nécessité ou dû à un défaut de précaution est interdit, de jour comme de nuit.

La plupart du temps, une discussion entre voisins suffit à régler la situation. En cas de conflit plus grave, contactez la gendarmerie pour un constat de ces excès.

Réglementation sur le bruit :
Arrêté préfectoral relatif aux bruits de voisinage, daté du 30 avril 2002.
La législation fixe également un seuil horaire pour le tapage diurne, entre 7h et 22h (article R.1336-7 du Code de la santé publique).

CYANOBACTÉRIES ET RISQUES POUR LA SANTÉ

Les cyanobactéries sont des algues bleues qui se sont développées de manière explosive en été ces deux dernières années, tout particulièrement sur la Moine et la Sèvre Nantaise de Clisson jusqu'à la Loire.

Certaines espèces de cyanobactéries peuvent produire des toxines qui sont susceptibles d'avoir des effets sur la santé (irritations cutanées, vomissements, nausées, diarrhées, etc.). La libération de toxines par ces espèces n'est pas systématique et les conditions de leur libération sont imprévisibles et aujourd'hui mal connues.

Les précautions à prendre :

En cas d'apparition de troubles de la santé suite à un contact avec l'eau de la rivière impactée, consultez rapidement un médecin.
Animaux domestiques : ni baignade, ni abreuvement en cas de présence de cyanobactéries.
Mieux vaut alors les tenir en laisse lors de promenade au bord de l'eau !

Informations complémentaires et résultats de qualité de l'eau disponibles :
https://www.sevre-nantaise.com/dossier/les-cyanobacteries-habitants-du-bassin-versant

COMPTES RENDUS DES CONSEILS MUNICIPAUX

Cette rubrique présente les titres des sujets exposés lors des derniers conseils municipaux. Il est possible de disposer des comptes rendus complets en mairie ou sur le site internet de la commune : **http://www.montbert.fr/comptes-rendus-des-conseils/**

CONSEIL MUNICIPAL DU 18 JUIN

Installation du Conseil Municipal

1. **Règlement intérieur**
2. **Désignation des conseillers municipaux au sein des commissions municipales et extramunicipales**
3. **La Commission d'Appel d'Offres (CAO) et la Commission de Délégation de Service Public**
   3.1 - Commission d'Appel d'Offres
   3.2 - Commission de Délégation de Service Public
4. **Le Centre Communal d'Action Sociale (CCAS)**
5. **La Commission Communale des Impôts Directs (CCID)**
6. **Autres organismes**
7. **Syndicat Départemental d'Energie de Loire-Atlantique (SYDELA)**

Activités d'Eté et Espaces jeunes

1. **Présentation des comptes d'exploitation 2019 de l'ALSH Eté (matin et après-midi) et de l'Espace jeunes**
2. **Présentation du programme 2020 et fixation des tarifs**

Finances

1. **Examen de la demande de M JUDAIS - Exonération des loyers**
2. **Site de la Burellerie - Vente à ATLANTIQUE HABITATIONS**

Personnel

Jury d'Assises pour 2021 : tirage au sort

HORAIRES D'OUVERTURE
DES SERVICES MUNICIPAUX

MAIRIE :
Lundi de 8h30 à 12h
Mardi de 8h30 à 12h et de 13h30 à 17h
Mercredi de 8h30 à 12h et de 13h30 à 17h
Jeudi de 8h30 à 12h
Vendredi de 8h30 à 12h et de 13h30 à 17h
Samedi de 9h00 à 12h
Permanence téléphonique : lundi et jeudi de 13h30 à 17h

Urbanisme fermé les vendredis et samedis

Fermetures : les samedis du 18 juillet au 15 août
02 40 26 71 52 / *contact@montbert.fr*
montbert.fr

BIBLIOTHÈQUE :

Aménagement des horaires jusqu'au 29 août

Mardi 9h30 - 11h
Mercredi 10h30 -12h30
Vendredi 17h - 18h30
Samedi 10h -12h
02 40 26 79 20 / bibliotheque@montbert.fr
bibliotheque.montbert.fr
Fermeture du 15 juillet au 1er août

MICRO-CRÈCHE « BULLE D'ÉVEIL » :
Du lundi au vendredi de 7h30 à 18h30
02 40 26 79 21 / *microcreche@montbert.fr*

Fermetures : 27 juillet au 21 août inclus / 28 au 31 décembre inclus

ALSH (ACCUEIL DE LOISIRS SANS HÉBERGEMENT)
Été
Du 6 juillet au 31 août
Du lundi au vendredi :
Péricentre de 7h30 à 9h. ALSH de 9h à 18h30

Vacances scolaires
Du lundi au vendredi de 9h à 17h, avec possibilité de péricentre à partir de 7h30 et jusqu'à 18h30
Mercredi en période scolaire
De 13h30 à 17h, avec possibilité de péricentre jusqu'à 18h30

06 30 00 00 57 / accueildeloisirs@montbert.fr

Accueil périscolaire :
Lundi, mardi, jeudi et vendredi :
Le matin de 7h à 8h45 avec possibilité de petit déjeuner jusqu'à 7h45
Le soir de 16h05 à 19h
Mercredi (uniquement pour les enfants de l'école René Cassin) :
le matin de 7h à 8h45

06 86 87 59 79 / accueilperiscolaire@montbert.fr
Pour toute inscription, prendre contact avec les services.

Point Relais Emploi
Du lundi au vendredi de 8h30 à 12h
02 40 26 11 62
pointrelaisemploi-montbert@cc-grandlieu.fr
Fermeture du 10 au 26 août

Prochaine parution prévue le 15 septembre : articles à envoyer avant le 21 août à communication@montbert.fr

AGENDA LES DATES À RETENIR

28 août › Soirée souvenirs de l'ALSH été. Ouverte à tous. Lieu à définir.

1er septembre › Reprise du Yoga à la salle des fêtes (17h30/18h45/20h)

3 septembre › Reprise du Yoga à la salle des fêtes (9h/10h10/11h20)

4 septembre › Cinéma de plein air « le plein de super » au plan d'eau à partir de 20h30 (salle des fêtes en cas de mauvais temps)
› Soirée tarot, exceptionnellement à la salle paroissiale, à partir de 20h

5 septembre › Journée triathlon de l'ASSL, au complexe sportif

6 septembre › Assemblée Générale de l'ACCA, à la salle des fêtes

7 septembre › Reprise des entraînements du Viet Vo Dao, à la salle des fêtes

8 septembre › Reprise des entraînements de l'EPSL, salle périscolaire à 19h

9 septembre › Reprise des entraînements du RMC XIII Rugby, au complexe sportif à 18h

13 septembre › Rentrée du MGBB basket et Assemblée Générale, à la salle des sports

14 septembre › Reprise des cours de stretching, à la salle des fêtes à 14h

16 septembre › Reprise des cours de Pilates, à la salle des fêtes à 10h ou 11h

17 septembre › Reprise des cours de gym douce, à la salle des fêtes à 14h30

17 septembre › Reprise des cours de zumba ado, à la salle des fêtes à 18h10

17 septembre › Reprise des cours de gym dynamique, à la salle des fêtes à 19h15 ou 20h20

18 septembre › Assemblée générale de l'ASSL, à la salle des fêtes à 19h

19 septembre › Journée d'essai Tennis Club, à la salle des sports

20 septembre › Vide-greniers de la FCPE, au parking de la salle des sports de 8h à 18h

23 septembre › Inscriptions Tonic Stretch Gym, à la salle de la Joutelle de 18h30 à 20h30

Votre magazine existe également en format dématérialisé sur : www.montbert.fr > vie municipale mairie > les publications

Suivez l'actualité de la commune sur
montbert.fr

Montbert