N°12 - Novembre 2020

# MAGAZINE MUNICIPAL DE MONTBERT

DOSSIER

## Confinement
## Commerces malins

montbert.fr

Montbert

## VIE MUNICIPALE

Quoi de neuf à Montbert ? ////page 3/4
Zone industrielle de la Bayonne ////page 3
Report voyage des aînés ////page 3
Colis des aînés ////page 3
Vœux 2021 ////page 3
Nouveaux horaires mairie ////page 3
Réalisation d'un espace jeunes modulaire ////page 4
Travaux / chantiers ////page 4
Vie pratique : analyse des besoins sociaux ////page 5
Nouveau service : Transport Solidaire ////page 5
Circuit du patrimoine ////page 5

**DOSSIER** ////page 6
Commerces malins et adaptés, producteurs à vos côtés

## ENFANCE / JEUNESSE

ALSH « Les folles journées Mexicaines» ////page 9
Le Spot ////page 9
Animation Sportive Départementale ////page 10
Sortie Laser Game ////page 10
Relais Petite Enfance ////page 10
Ecole publique René Cassin ////page 11
Ecole privée Saint Joseph ////page 11
Le LUNe ////page 12

## ACTION SOCIALE / SANTÉ

Permances grippe saisonnière ////page 12
Ecole des parents et des éducateurs ////page 12
Colis alimentaires ////page 13
Centre Communal d'Action Sociale ////page 13
Espace thérapeutique : Nouvelle activité
Yoga parents-enfants ////page 13
Carsat ////page 13

**Rédaction :** Mairie de Montbert
**Commission communication** : communication@montbert.fr - Tél. : 02 40 26 71 52
**Photos** : Pixabay, Adobe stock, La Maison des ainés,
- ALSH, Point relais emploi, Relais petite Enfance, Maela Lacroze, les commerces de la commune et les producteurs, les associations, M. Hervouet.
**Tirage :** 1500 exemplaires
**Réalisation et impression :** VALPG - Tél. : 02 40 75 22 77
Impression sur papier PEFC et en encres végétales
PEFC 10-31-1888

## ÉCONOMIE / EMPLOI

Point Relais Emploi ////page 14
Mieux connaître le cybercentre ouvert à tous ////page 14
Semes ////page 15
Salon Culture Entreprises : bilan ////page 15

## CULTURE / LOISIRS / SPORTS

### La rentrée

Adele 44 ////page 16
ASEM cyclisme ////page 16
ASSL ////page 16
Comité de jumelage ////page 16
Bibliothèque municipale ////page 17
MAHB ////page 17
MGBB ////page 18
Maison des Aînés ////page 18
Montbert en Fête ////page 19
UNC AFN ////page 19

## ENVIRONNEMENT / URBANISME

Consultation publique collecte déchets ////page 20
Retour semaine mobilité ////page 20
Collecte coquillages ////page 20
Nouvelle carte de transport Aléop ////page 21
Nouveau lotissement ////page 22

**Agenda** ////page 22

## COMPTE RENDU DES CONSEILS MUNICIPAUX

Conseil du 14 septembre ////page 23
Conseil du 29 octobre ////page 23

# VIE MUNICIPALE

## QUOI DE NEUF À MONTBERT

### Zone industrielle de **la Bayonne**

La Communauté de Communes de Grand Lieu, qui est en charge du développement économique, a décidé en 2012 de racheter au CHS Daumoizon cette friche hospitalière pour la transformer en parc d'activité.

La déconstruction et la dépollution du site ont été menées entre 2013 et 2016, puis un permis d'aménager la zone en parc d'activité a été déposé en 2016 et validé après la réalisation de toutes les études règlementaires en octobre 2017.

Le parc se compose de 50ha dont 30ha cessibles aux entreprises, les 20ha restant sont composés d'espaces protégés.

Les travaux d'aménagements et de viabilisation ont eu lieu en 2018, depuis les terrains sont ouverts à la commercialisation.

A ce jour, six PME ont déposé des permis de construire qui leurs sont accordés, quatre d'entre elles ont démarré leurs travaux de construction.

Le projet de plate-forme logistique Amazon s'inscrit sur une parcelle de 14ha (inclus dans les 30ha cessibles), actuellement le permis, de par son importance, est à l'instruction par les services de la préfecture sur son volet ICPE et ne pourra être délivré qu'à la suite d'une enquête publique (en 2021) relative à ce caractère ICPE, et au regard des conclusions de cette enquête.

Le terrain reste à ce jour la propriété de la Communauté de Communes de Grand Lieu tant que toutes les instructions règlementaires ne sont pas closes.

*ICPE : Installations Classées pour la Protection de l'Environnement*

### Report **voyage**

En raison du contexte sanitaire, le voyage prévu à Mérilmont pour un tour du Pas-de- Calais sera reporté en septembre ou octobre 2021.

Pour plus d'informations, un dossier sera disponible en mairie.
Contact : CCAS 02 40 26 71 52

### **Colis** Aînés

Dans le précédent magazine, il était indiqué que compte-tenu des conditions sanitaires, le repas traditionnellement offert par la Municipalité à ses aînés était annulé. Dans le courant du mois de septembre, chaque habitant de la commune, âgé de 70 ans et plus a été destinataire, d'un courrier l'informant de l'annulation du repas et lui proposant de recevoir un « Colis de Noël ».

Pour les personnes qui ont formulé le souhait de le recevoir, de plus amples informations seront données sur les modalités de réception, par courrier personnel, sur le site et le panneau lumineux ou simple demande à la mairie dès le mois de décembre.

### Vœux 2021

Compte tenu du contexte sanitaire, la traditionnelle cérémonie des vœux n'aura pas lieu. Néanmoins, nous réfléchissons à la réalisation d'une édition spéciale résumant l'année écoulée.

### Nouveaux horaires Mairie

**A compter du 30 novembre**

Lundi **8h30 - 12h et de 13h30 à 17h**
Mardi **fermé au public le matin et ouvert de 13h30 à 17h**
Mercredi de **8h30 à 12h et de 13h30 à 17h**
Jeudi de **8h30 à 12h - fermé au public l'après-midi.**
Vendredi de **8h30 à 12h et de 13h30 à 17h**
Samedi de **9h00 à 12h**

# VIE MUNICIPALE

## QUOI DE NEUF À MONTBERT

### **Réalisation d'un Espace Jeunes** en modulaire

La commune va réaliser un Espace Jeune en modulaire qui se situera sur le complexe sportif près du City Park. Le projet consiste en la réalisation d'un bâtiment d'une surface d'environ 175 m² ainsi qu'un préau extérieur de 24 m². L'entreprise retenue pour le projet est la société MADERA (La Roche Sur Yon). Les travaux sont envisagés sur le 1er semestre 2021 pour une livraison du bâtiment pour la fin juin 2021.

**Le coût des travaux est estimé à 435 000 € TTC.**

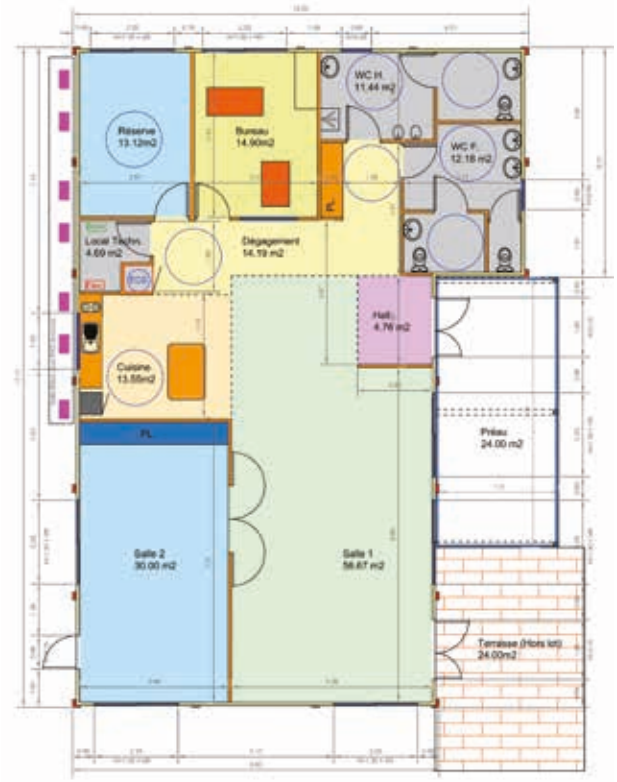


## TRAVAUX

• **Travaux de curage :** la commune a procédé à des travaux de curage sur environ 12 km de fossés pour un coût de 15 951 € TTC. De plus amples précisions seront communiquées en 2021.

• **Travaux de voirie :** la commune va procéder courant novembre à des travaux de réfection de la chaussée au lieu-dit la Maison Neuve pour 43 457 € TTC et à des travaux de reprise du réseau d'eaux pluviales au lieu-dit la chaussée pour 6 928 € TTC.

• **Aménagement de la rue des Roses / rue des Moulin :** La commune a décidé de procéder à la réhabilitation et à l'aménagement de la rue des Roses (réfection chaussée, effacement des réseaux électriques, éclairage public et télé-com, réalisation d'un trottoir PMR, création de plateaux surélevés), ainsi qu'à la reprise d'une partie du réseau d'assainissement des eaux pluviales sur la rue des Moulins.

**Le coût global des travaux est évalué à 204 000 € TTC répartis sur 2020 pour 115 000 € avec les travaux d'effacement des réseaux et de reprise du réseau d'eaux pluviales sur la rue des Moulins et sur 2021 pour 89 000 € avec les travaux de voirie sur la rue des Roses.**

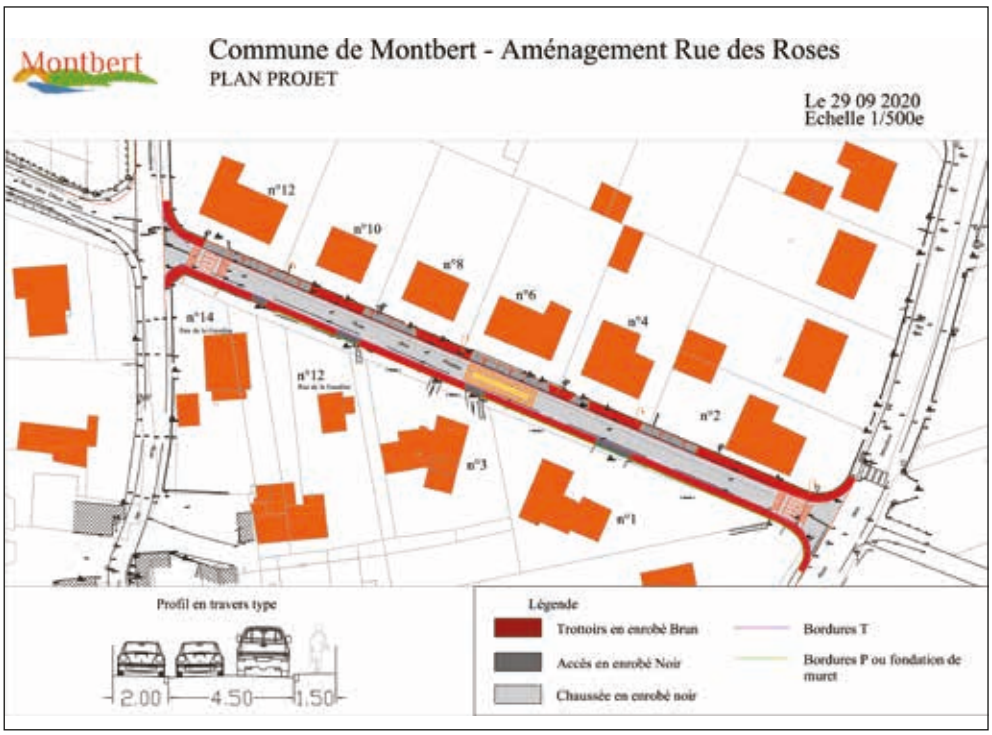

# VIE MUNICIPALE

## VIE PRATIQUE

### **Analyse des Besoins Sociaux** (ABS)

La commune réalise sa 1ère analyse des besoins sociaux : cette enquête anonyme s'adresse à tous les habitants.
La population va être sollicitée pour remplir un questionnaire. Vos réponses permettront d'enrichir la réflexion du conseil municipal sur les actions à engager dans le domaine de l'action sociale locale afin d'améliorer la qualité de vie et les services de Montbert..
Ces enquêtes sont strictement anonymes et réservées aux seuls habitants de la commune.
Elles seront réalisées à partir du mois de **décembre 2020**.
Les questionnaires seront diffusés soit par courrier, par le biais du *« Portail Famille »* pour les foyers ayant des enfants scolarisés dans les écoles primaires ou bien encore mis en ligne sur le site internet de la commune.

Deux stagiaires sont mandatées par la mairie afin de participer à la réalisation de cette enquête et aller lorsque cela sera nécessaire, à la rencontre des habitants pour collecter les réponses aux questionnaires. Il s'agit de **Tiphaine GIOT** et **Eva Grenouilleau**, étudiantes en Master *« Métiers du Développement Territorial de l'Economie Sociale et Solidaire »*, missionnées pour être à votre écoute.

Nous vous remercions par avance de votre participation et de l'accueil que vous réserverez à Tiphaine et Eva.

### Nouveau service à partir du début de l'année 2021 : **« le transport solidaire »**

Afin de permettre à toute personne isolée et/ou en difficulté pour se déplacer, de bénéficier d'un transport solidaire, le Centre Communal d'Action Sociale va adhérer à l'association AUTO SOLIDAIRE DE GRAND LIEU.

Le « TRANSPORT SOLIDAIRE » a pour but d'améliorer le quotidien, rompre l'isolement et favoriser les moments d'échange et de convivialité entre les personnes. Il s'adresse aux habitants de la commune (personnes âgées, familles et jeunes isolés et/ou dépendants …) ne disposant pas de moyen de locomotion ou ne pouvant momentanément ou durablement pas conduire (déplacements occasionnels, visites de courtoisie, courses, rendez-vous médicaux ou personnels, loisirs …). Les trajets pris en charge par l'Assurance Maladie sont exclus et ce service ne doit pas entrer en concurrence avec l'offre de transports déjà existant sur la commune.

Il concerne les déplacements effectués sur le territoire dans un rayon de 30 à 40 kms maximum.

L'adhésion annuelle est de 5.00 € et tout trajet aller-retour est facturé 0.40 €/km.

De plus amples informations seront communiquées dans l'édition de **janvier 2021.**

Ce service pourra fonctionner, à la condition qu'il y ait des *« chauffeurs bénévoles »* disponibles. Si vous êtes intéressé(e) pour devenir « Chauffeur bénévole » pour **accompagner des personnes de Montbert** qui en feront la demande, les élus et membres du Centre Communal d'Action Sociale vous invitent à vous faire connaître dès maintenant au **secrétariat de la mairie.**

## PARCOURS PATRIMOINE

### Vous pensez **tout savoir sur Montbert**

Pour les promeneurs, les curieux et surtout parce que nous avons soif de connaissances, la commune va mettre en place un parcours touristique.
Au gré de Montbert seront installés 10 panneaux différents présentés sous forme de lutrin ou de totem. Ils mettront en avant, le patrimoine, l'histoire, les monuments et le cadre de vie. Un circuit à découvrir prochainement.

DOSSIER

# Commerces malins et adaptés, producteurs à vos côtés

**Dans la seconde moitié du 20ème siècle, Montbert faisait l'objet d'un sujet dans les médias sur l'ingéniosité et le sens du service pour ses habitants.**

Ce dynamisme prend encore tout son sens dans le contexte actuel.
En cette situation complexe, les commerces s'adaptent pour pouvoir fournir des produits de première nécessité ou même faire plaisir. Les commerçants ou exploitants savent être malins.

## Bar brasserie du Centre

M. Judais propose, du lundi au vendredi midi de 11h30 à 13h30, une formule à emporter (entrée, plat chaud, dessert et boisson) à 11,50 € actualisée chaque jour avec des produits de saison :
Les règles sanitaires sont respectées -Paiement sans contact recommandé
Retrait de votre commande à l'entrée du restaurant.

**Contact : 02 51 77 10 69**
**Ou par message sur la page Facebook**
**Ou par SMS au 06 67 30 66 14**

## Tout Simplement chez Lucie

La fleuriste fait preuve d'énergie, de dynamisme et met en place la commande en drive ou des livraisons gratuites de plantes, compositions et déco pendant le confinement.

A découvrir de nouvelles compositions avec pâtisseries orientales issues d'un partenariat avec Le Jasmin de Montbert pour allier beauté et satisfaire les gourmets.

**Contact : 02 40 32 05 78**
**toutsimplementchezlucie@orange.fr**

## Le Jasmin de Montbert

Depuis la réouverture, l'épicerie maintient ses services et les a même développés (plats à emporter, pâtisseries orientales, retouche couture…).
Le commerce fera également relais colis et dépôt de journaux.
Ouvert du mardi au dimanche 8h30-13h30 et de 15h30-19h30 sauf le dimanche 10h à 17h.

**Contact : aidazitouni@sfr.fr / 06 23 84 58 31**

## Maroquinerie Gautier

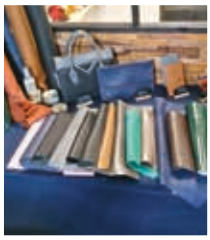

Artisan maroquinier, Manu Gautier est habitué à confectionner des articles personnalisés et sur-mesure

Il travaille maintenant en commande à distance et en drive.

*« Tout est fait pour que vous, clients, repartiez avec un achat unique, qui vous ressemble.*
*Cette année, pour les fêtes, nous avons également décidé de mettre à l'honneur une créatrice de bijoux, Bijoux Natysse, toujours dans le respect des gestes barrières bien entendu.»*

**Contact : 07 66 84 85 49**
**contact@manugautier.com**

## Au Comptoir du Champ

Le Comptoir du Champ est né de l'association de personnes et d'activités complémentaires regroupées dans un même lieu : un magasin de vente de produits locaux, ainsi que des animations ponctuelles.

Avec les producteurs référencés, des produits locaux et de saison sont proposés : légumes et fruits frais et secs, viandes, miel, conserves, pain, yaourts, fromages, vins, confiseries, tisanes, épices, sels. Sans oublier, les pommes du Verger de Belle Cour et la bière de la brasserie de Belle Cour sont à l'honneur tout au long de l'année, jusqu'à épuisement des stocks.

**Commande possible par email le samedi midi pour la semaine suivante.**

**LES HORAIRES :**

**MARDI : . . . . . 15h29 - 19h00**
**MERCREDI : . . . . . .15h30 - 19h02**
**JEUDI : . . . . . .15h30 - 19h01**
**VENDREDI : . ..9h28 – 12h30 . et . 15h31 - 19h00**
**SAMEDI : . . . . 9h30 - 12h28**

**Contact : 02 40 04 71 77 / comptoirduchamp@ecomail.fr**
**9, Belle Cour - 44140 - Montbert**

## Eclypse Coiffure

Pendant ce confinement, le salon étant fermé opte pour un service en drive le samedi de 11h à 12h ou des livraisons pour l'achat de produits coiffants, shampoings, et soins des cheveux.

**Contact : Vous pouvez passer commande au : 02 28 27 04 46**
**8, place de l'église - 44140 Montbert**
**www.eclypse-coiffure-montbert**

**À ré-ouvrir prochainement :** *Coiffeur SN Coiffure*.

## Le chat qui danse / Miel local

L'apiculteur cultive et vend du miel de printemps et d'été issu de ses ruches (Montbert, Le Bignon, La Planche, Aigrefeuille, Vieillevigne...).

Commande par mail, téléphone, sms, whatsapp,... et possibilité de :
- venir le chercher à la ferme sur rdv dont nous conviendrons ensemble,
- ou à Montbert et les communes limitrophes pour livraison de quelques pots en fin de journée après les visites de ruches.

**Contact : Amaury Cormier / amaury@le-chat-qui-danse.com**
**06 27 55 00 99**

**Claude Loeuillet Apiculteur** depuis 2012, vous propose sa gamme de miels : Printemps, Toutes fleurs, des Marais, de Jussie et de pain d'épices.

Vous pouvez passer commande de produits avant le 11 décembre pour s'assurer d'avoir miel ou pain d'épices pour les fêtes.

**Contact : 02 40 04 71 09**

# DOSSIER

# Commerces malins et adaptés, producteurs à vos côtés

## Fermes des Hautes Granges

Depuis plus de 60 ans, les générations se succèdent. Sophie Bachelier, après ses parents éleveurs de Blondes d'Aquitaine, a créé sur la ferme, une production de volailles. Depuis 2016 Erwan et Maïté se sont installés avec Sophie pour développer l'exploitation. Ils assurent une présence à la ferme deux jours par semaine et sur les marchés locaux.

C'est le moment de découvrir le large choix de produits et de colis issus de la volaille, du bœuf, veau, ou porc et la carte de fin d'année.

Magasin ouvert : Le vendredi après-midi 15h-19h
Le samedi matin 10h-12h30 en toute sécurité et dans le respect des gestes barrières et des mesures sanitaires

Commande conseillée même avant de se rendre sur les marchés.

**Contact : contact@fermedeshautesgranges.fr / 06 84 67 01 09**
**www. fermedeshautesgranges.fr**
**Ferme Hautes Granges, La Grand'Lande 44140 MONTBERT**

## Pain : Fournil de l'Entrechat

Une large gamme de pains au levain (semi-complet, complet, grand et petit épeautre, seigle) ; à la levure (blanc) des petits pains garnis (noix, figues, graines, noisettes, chocolat...), sans gluten, pain de mie, pain d'épices raviront vos papilles...Sur commande et sur rendez-vous, livraison possible sur Montbert et aux alentours.

**Contact : 06 83 07 96 82 ou lefournildel'entrechat@free.fr**
**16, chez Métreau 44140 Montbert**

## Invit'Gourmande

Pour l'apéro, déjeuner ou dîner, chez soi, on peut commander une BoX Gourmande composée de 4 pièces : à croquer, à tremper, à tartiner. Nouvelle BoX toutes les semaines.
Contacter Agnès Malbec pour en connaître la composition ( infos sur Facebook ).

Invit'Gourmande, propose une cuisine «durable», le plaisir de manger responsable et s'adapte à toutes les sensibilités alimentaires. (Végé, végan, sans gluten...)
La BOX 1 personne coûte 15 € ; compter 28 € pour deux personnes.
Commander avant le dimanche soir.

**Contact : invitgourmande@gmail.com / 06 75 66 99 64**
**Site web: www.invitgourmande.fr**

## Les petits producteurs à vos côtés

Notre commune recèle d'exploitants et de petits producteurs à vos côtés pour vous fournir des produits locaux de qualité. La vente à la ferme se poursuit dans le respect des gestes barrières.

**A découvrir sur :**
**http://www.montbert.fr/economie-et-emploi/lagriculture/**
*(Liste non exhaustive).*

**Nos autres commerces toujours ouverts :** la boulangerie *l'Alvéole caramélisée* (ouvert du mardi au samedi, farine bio, levain, pains du moment).

**A distance :** *Vinet immobilier* (agence fermée au public mais à disposition par tel, mail, visites virtuelles et réseaux sociaux).

# ENFANCE JEUNESSE

## ANIMATIONS TOUSSAINT :

### ALSH

Tous les ans, les services enfance / jeunesse préparent un programme complet d'animations pour les 3/11 ans..
Le fil rouge des activités était **« Les folles journées Mexicaines »** se déclinant au travers du sport, des créations et activités ...Un thème qui prolonge celui de l'Amérique de l'an dernier.

**Semaine 1 :**
**Fabrication de décorations à thème avec des guirlandes et des drapeaux issus des coloriages des enfants, confection de totems, marionnettes, salsa et escape game « trésor maya ».**

Le groupe est aussi allé découvrir l'exposition temporaire :
**« La Fabrique à Circuits »**, à la bibliothèque municipale.

**Totem, escape game et jeu panaméricain**

**Piñata, jeu « Ane et Cactus » et tissage**

**Semaine 2 :**
**Création de piñatas*, jeu de pelote Maya, tissage, diffusion du film «Coco», masques mexicains.**

« La piñata est un objet creux qui peut prendre la forme d'une figurine ou de tout autre objet, que l'on remplit généralement de sucreries et/ou de jouets et que l'on suspend en l'air pour être brisée et en récolter les bonbons ».

**CONTACT : Aurélie Templier**
accueildeloisirs@montbert.fr
aurelie.templier@montbert.fr

### LE SPOT

Au programme prévu pour les journées d'automne dans l'Espace Jeune :
- pour bouger : karting à St Sébastien sur Loire,
- pour la créativité : tableaux 3D avec ficelles, création de citrouilles, troc patate et animations Halloween sont venus ponctuer les deux semaines.

**CONTACT : Maëlys Bellier**
07 84 39 23 20

# ENFANCE JEUNESSE

## ANIMATION SPORTIVE DÉPARTEMENTALE

- Des enfants ont découvert le **théâtre** avec Thyna, une intervenante du collectif « Spectacle en Retz » et ont pu donner une représentation réussie pour clôturer le stage.

- Un autre groupe a bravé la météo pour participer à 4 demi-journées d'initiation autour du vélo et ont pu aborder des notions sur la manipulation du vélo, l'orientation à l'aide de carte, le code de la route pour les 2 roues, le déplacement en groupe, la vérification et le nettoyage du vélo, la tenue adaptée et le matériel à prévoir lors d'une randonnée…

D'autres stages seront programmés sur les vacances scolaires de Noël, le programme et les modalités seront prochainement communiqués.

## RELAIS PETITE ENFANCE

### CYCLE MASSAGES BÉBÉ ET PARENTS

Plusieurs séances ont permis aux parents de bébés non marcheurs d'apprendre les techniques de massage relaxant pour leur petit avec une intervenante certifiée.

Témoignage : « 8 familles participent aux 5 ateliers proposés depuis fin septembre et jusqu'à fin novembre (les 2 derniers vont être proposés en visio). Ils sont animés par Clarisse CHAUSSUN, certifiée par l'Association Française de Massages Bébés. Parents et bébés en redemandent ! »

Le Relais s'adresse aux parents en recherche d'un mode d'accueil pour leur(s) jeune(s) enfant(s) et aux parents employeurs d'une assistante maternelle ou d'une garde à domicile, ainsi qu'aux assistantes maternelles, aux gardes d'enfants à domicile et à toute personne intéressée pour exercer ces professions.

Outre de l'accueil individuel sur RDV, le Relais propose régulièrement des temps de rencontres collectifs sur tout le territoire (suspendus jusqu'à Noël). Le planning, qui varie selon les projets, est disponible au Relais.

**Il est indispensable de prendre RDV pour rencontrer Sandrine Coutand en toute sécurité. Des visio-conférences sont également réalisables.**

**CONTACT : Sandrine Coutand**
• *À Montbert*
Sur RDV le lundi : Espace santé 2, place du Lavoir
• *À Geneston*
Sur RDV le vendredi : Pôle Enfance Jeunesse
3, Hameau de la Madeleine
Permanence sans RDV le 1er vendredi après midi de chaque mois (pour les demandes qui appellent une réponse succincte)
02 28 25 34 86
• *Au Bignon*
Sur RDV le mardi : Maison de l'Enfance 11, rue des Aires
02 40 26 45 91
**rpe@mairielebignon.fr**

## ÉCOLE PUBLIQUE RENÉ CASSIN

L'école accueille vos enfants les lundis, mardis, jeudis et vendredis de 8h50 à 16h05 ainsi que les mercredis matin de 8h50 à 11h50.

Malgré le contexte sanitaire, les élèves participent à des activités : la danse avec Laura qui intervient en CP et CE2, le cinéma au mois de décembre, quelques classes ont pu aller à la piscine à Montbert ou Saint-Philbert-de -Grand -Lieu.

Comme prévu au programme la thématique du Grand Nord est à l'honneur avec le visionnage du Film Musher «Entre chiens et loups» puis des activités issues de ce thème.

L'association des parents d'élèves tient à remercier, visiteurs et bénévoles du vide grenier du 20 septembre qui fut une journée agréable et couronnée de succès.

Si vous souhaitez de plus amples informations, vous pourrez vous rendre aux portes ouvertes qui auront lieu le **vendredi 5 février 2021 de 16h30 à 19h00.**

L'équipe fera visiter l'école, évoquera des projets en cours ou à venir et vous pourrez inscrire vos enfants pour la rentrée 2021.

Des parents d'élèves seront également présents pour vous parler de leurs actions en faveur de l'école. Nous vous attendons nombreux !

**CONTACT : Nathalie Servo**, directrice
02 40 26 74 48 (de préférence le jeudi)
**ce.0441681n@ac-nantes.fr**

## ÉCOLE PRIVÉE ST JOSEPH

• **Chant :** les élèves de CP, CE1 et CM2 profitent d'un intervenant chant de l'ADDM le vendredi pour apprendre et découvrir des chansons sur le thème de l'environnement.

• **Semaine du Festival du Livre :** ne pouvant effectuer l'exposition de livres avec le contexte sanitaire actuel, les familles seront conviées à se rendre sur le site pour découvrir les ouvrages et procéder à l'acquisition. Les ventes occasionnées permettront d'acquérir des livres pour les classes.

• **Projet :** la reprise est là, il a fallu reprendre le chemin de l'école, réapprendre à vivre ensemble, faire des activités et projets ensemble.
Cette année, après réflexion, l'équipe pédagogique a décidé de mettre en place dans chaque classe de la GS au CM2 des délégués de classe (2 délégués par classe) soit 12 élèves au Conseil des délégués. Le Conseil se réunira régulièrement, sur temps scolaire, présidé par la directrice.

Avant ce conseil, dans la classe, il y aura des échanges sur la vie de l'école, sur le bien-être dans l'école et voir les éventuels problèmes à soulever et/ou propositions à faire.

Les enfants deviennent acteurs au sein de leur école pour le bien-être collectif en faisant des propositions constructives pour l'aménagement de l'école, régler les conflits, apporter des solutions, proposer des actions et projets. A la suite du Conseil un compte rendu sera présenté aux élèves de leur classe et la directrice fera part des conclusions à l'équipe enseignante et aux associations de parents.

• **Inscriptions :**
Les portes ouvertes, le **samedi 16 janvier 2021**, peuvent être un autre moyen pour rencontrer la directrice et les enseignantes, mais c'est surtout le moment de découvrir avec votre enfant la classe et l'école Saint Joseph.

Pour la rentrée scolaire 2020-2021, ce sont les enfants nés en 2017 qui sont concernés.

Les enfants nés en 2016 peuvent être scolarisés à partir de janvier 2021 après chaque période de vacances. La priorité sera donnée aux enfants nés en début d'année.

**CONTACT : Isabelle Dingom**, directrice
(disponible le vendredi) 02 40 26 71 80
**ec.montbert.st-joseph@44.fr**
**https:stjosephmontbert.fr**

# ENFANCE JEUNESSE

## POUR LES GEEKS EN HERBE UN LIEU D'ATELIER NUMÉRIQUE SUR NANTES

Au LUNe (Laboratoire des Usages Numériques), bâtiment Atlantica II, 21 boulevard Gaston Doumergue à Nantes.

On accède à des ateliers ludiques, des expérimentations et défis avec impression 3D, programmation, robot Lego, medialab.

• Comment ? gratuit sur inscription pour les enfants à partir de 11 ans. **Pour réserver : catalogue-colleges.loireatlantique.fr**

Le **23/12**, il proposera ainsi un atelier pour réaliser un mini voilier (non motorisé) avec une initiation à l'impression 3D et à la découpe vinyle par Jean-Thomas Valentin, design thinker et à l'initiative du projet «création et fabrication numérique pour tous ».

# ACTION SOCIALE SANTÉ

## PERMANENCE GRIPPE

Pour se préparer aux maux de l'hiver, **des permanences de vaccinations contre la grippe saisonnière** vous sont proposées.

La nouvelle édition de la campagne de vaccination anti-grippale donnera, plus encore que les années précédentes, la priorité à la vaccination des personnes les plus fragiles et des soignants.

Pour cela, il faut se rendre à ces permanences avec :
• Le bon de vaccination
• Sa carte vitale
• Le vaccin
• Et pour les primo vaccinants, la prescription du médecin.
« Personnes de 65 ans et plus, personnes atteintes d'une maladie chronique, femmes enceintes… contre la grippe, vaccinez-vous dès maintenant ».

• Auprès des infirmiers D.E. Frédéric Maudet et Séverine Lesimple, au 2 place du Lavoir. Tous les lundis jusqu' au **14 décembre**, de 14h30 à 16h, sur RDV.

• Permanences auprès du Centre de Soins infirmiers à l'Espace Santé, 2 place du Lavoir à Montbert. Du lundi au samedi de 8h30 à 8h45.

**CONTACT :** 02 40 03 80 74 (Aigrefeuille-Sur-Maine)
*https://www.csi-aigrefeuille.fr/*

**CONTACT INFIRMIER LIBÉRAUX :** Frédéric Maudet et Séverine Lesimple : 02 40 02 46 36 – 06 19 18 42 00

## ÉCOLE DES PARENTS ET DES EDUCATEURS

Sur le Vignoble nantais, l'École des Parents et des Éducateurs propose des permanences de soutien aux parents assurées par Virginie Bezard Larrieu, psychologue.

Ces rendez-vous permettent d'être accompagnés, guidés, soutenus et écoutés (problème relationnel, familial, scolaire ou de comportement).

Les parents peuvent venir seuls ou avec leur(s) enfant(s).

Permanences téléphoniques maintenues au **02 40 35 00 88 du lundi au vendredi** de 10h à 13h et de 15h à 18 h
Et le **premier samedi du mois.**

**Nouveau**
**le numéro vert «Allo parents en crise» :**
**0 805 382 300**

Prochaines permanences à Aigrefeuille sur Maine, de 9h à 13h et de 14h à 18h :
• **18 décembre**
• **22 janvier 2021**
Lieu d'accueil : Espace Départemental des Solidarités, 4 rue Lavoisier à Aigrefeuille-sur-Maine

**CONTACT :** prendre rendez-vous au 02 40 35 47 73
Du lundi au vendredi de 9h00 à 12h00

## COLIS ALIMENTAIRES

**Secours Populaire Français :**
Permanence de 10h à 12h **les mercredis :**
- **9 décembre 2020**
- **20 janvier 2021**

2 points de collecte :
- Le Bignon : Centre multi-accueil Zébulon, 11 rue des Aires.
- Aigrefeuille-sur-Maine : Salle du Plessis, complexe des Richardières, rue de la Chapelle.

**CONTACT :** *contact@spf44.org* / 02 40 74 14 14

**Les Petits Sillons**
Distribution de colis d'urgence frais et sec sur demande et participation.
Chaque semaine à raison de deux colis par mois, sur RDV.
A ce jour vu le contexte, 50 familles sont inscrites.

**CONTACT :** Mme Louison Laudriec / 06 60 46 79 31

## DES ACTIONS POUR SOUTENIR LES PLUS DÉMUNIS EN TEMPS DE CRISE

**Centre Communal d'Action Sociale (CCAS)**

Au sein de la commune, il existe un établissement public appelé Centre Communal d'Action Sociale (CCAS) dont le rôle est de venir en aide aux personnes les plus fragiles. Le Maire en est le président de plein droit. Il est assisté d'un conseil d'administration composé de membres du conseil et de professionnels du secteur social.

Le CCAS agit pour :

- **accompagner les familles en difficulté** (démarches administratives, lien avec le Département pour diverses aides...) ;
- **soutenir les plus précaires** par des aides de secours (bon alimentaire, logement d'urgence) ;
- lutter contre l'exclusion sociale en soutenant les associations caritatives locales ;
- organiser des actions au profit des personnes âgées afin de favoriser le lien social.

## NOUVELLE ACTIVITÉ DE SOINS THÉRAPEUTIQUE : YOGA PARENTS - BEBE OU ENFANTS

- Ateliers yoga **parents-bébés** (3 mois aux 4 pattes) qui dure 1h, avec des cycles de 3 ou 5 séances possible.
- Yoga **parents-enfants** :
  - de **3 à 6 ans** : dans un autre lieu
  - de **7-10 ans** : relaxation pour les plus grands.

Le parent soutient et accompagne son enfant dans ses découvertes corporelles, et en profite pour parler et partager autour des émotions.

Le **dimanche matin** dans l'Espace de Soins Thérapeutiques.

Déplacement à domicile possible.

L'activité est provisoirement suspendue.

Pas de contre-indications, le mieux étant de prendre contact afin de mieux connaître les envies et besoins du couple parent enfant, et les possibles pathologies.

**CONTACT : Maëla Lacroze** / 06.83.18.82.06
*https://piedsnusteteenlair.wixsite.com/ website*

## CARSAT

Changement des permanences.
**Réception uniquement sur rendez-vous.**

**PRENDRE RENDEZ-VOUS** par téléphone au 3646 (dites «service social»)
ou par mail : *ssrilebeaulieu@carsat-pl.fr*

# ÉCONOMIE EMPLOI

## POINT RELAIS EMPLOI : RETOURS SUR LES ATELIERS

**• PRÉSENTATION DE L'INTÉRIM**

L'occasion de faire le point avec une agence sur l'intérêt, leur fonctionnement et les différents types de contrats.

**• ATELIER CV**

Suite aux ateliers CV qui ont rassemblé 5 participants, une d'entre elle a retrouvé un emploi, ayant pu plus facilement cibler ses domaines de compétences, qualité et savoir-être. Le dernier rendez-vous permettait de repartir avec un CV imprimé.

**• COACHING IMAGE**

Le Point Relais a organisé un atelier coaching image avec la société Indigo. Celui-ci a rassemblé une dizaine de participants au contact d'une professionnelle socio conseillère en image.

L'objectif quand on sait qu'il faut en effet, 3 secondes pour se faire une idée sur quelqu'un: gagner en confiance, dépasser le stress, se mettre en valeur et en concordance avec le poste (couleurs, habillement, posture) et savoir tirer profit de la communication non verbale.

**PROCHAINS RENDEZ-VOUS :**

**Programme des ateliers des Points Relais Emploi**

Suite des ateliers de décembre qui auront lieu au Cybercentre et à Montbert :

**1/12** > Comment rechercher un emploi et postuler en ligne ?
**8/12** > Contraintes de santé, situation de handicap : comment en parler aux recruteurs ?
Avec le partenaire Cap Emploi.

Ateliers gratuits sur inscription au : 02 40 26 11 62 ou au 02 51 78 47 83.

**Permanences Agences intérim :**

**Ces rencontres se poursuivent sur la fin d'année** de **9h30 à 11h30.**

L'objectif est de mieux faire connaître le travail temporaire et ses spécificités dans un contexte où les entreprises locales ont parfois des difficultés à recruter de nouveaux collaborateurs. Il s'agit ainsi de faire connaître les missions potentielles ainsi que les secteurs qui recrutent.

**26/11/2020** Montbert
**10/12/2020** Tournebride
**17/12/2020** Montbert

Fermetures du Point Relais Emploi de Montbert le **30 novembre et du 21/12 au 25/12.**

## MIEUX CONNAÎTRE LE CYBERCENTRE OUVERT À TOUS

**Le Cybercentre vous accompagne dans la découverte des outils informatiques et du multimédia.**

**ACCÈS LIBRE ET ATELIERS**

Le Cybercentre vous propose des **plages horaires en accès libre**, mais également des **ateliers thématiques** (initiation, perfectionnement, création) variés et encadrés sur inscription :

- **Ordinateur, tablette :** comprendre leur fonctionnement, classer les fichiers, télécharger une application…
- **Internet :** naviguer sur le web, envoyer un courriel, accéder à l'administration en ligne…
- **Bureautique :** mettre en page un texte, créer une carte d'invitation, une facture…
- **Images et sons :** comprendre son appareil photo, monter un film, créer un diaporama…
- **Création :** création graphique, cartes postales sonores, film d'animation…

Autant d'ateliers qui vous permettront d'évoluer à votre rythme tout au long de l'année

**DEMANDEURS D'EMPLOI**

**Le lundi matin, le cybercentre offre la priorité à la recherche d'emploi** pour vous accompagner dans vos démarches informatiques : création d'un cv, postuler en ligne, recherche sur le web…

CYBERCENTRE

Le cybercentre est fermé au public, mais l'animatrice reste disponible pour accompagner dans l'usage des outils numériques aux horaires habituels d'ouverture du cybercentre. Elle sera joignable par téléphone au **02.40.78.06.79** ou par mail à l'adresse suivante *cybercentre@stphilbert.fr*

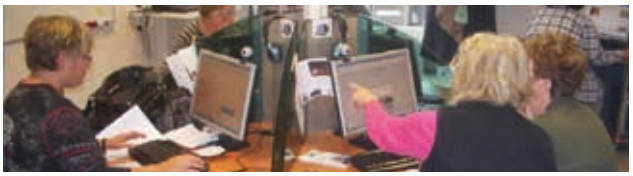

# ÉCONOMIE EMPLOI

## SEMES

**Pépinière de carrière et d'avenir**

**Notre objectif :** Favoriser votre accès à l'emploi

SEMES vous accompagne dans votre retour à l'emploi ! Pour cela, nous vous proposons des missions de travail pour vous aider à vous relancer dans la vie active, ainsi qu'un accompagnement personnalisé.

| ENTREPRISES | COLLECTIVITÉS |
|---|---|
| • Manutention | • Restauration scolaire |
| • Restauration | • Espaces verts |
| • Nettoyage | • Entretien des locaux |
| • Entretien des espaces verts | • Gestion des déchets |
| • Travaux publics/Bâtiment | • Manutention |
| • Logistique (mise sous plis, distribution) | • Animation et surveillance |

**PARTICULIERS**

- Entretien du domicile
- Entretien du linge
- Petit bricolage

Site de Vallet
tél. 06 22 00 30 58

Site de Clisson
tél. 02 40 03 93 54

Site d'Aigrefeuille s/ Maine
tél. 02 40 26 12 72

**Besoin d'un soutien pour retrouver un emploi, n'attendez plus, contactez-nous !**

**CONTACT :** SEMES - 27 rue de la chapelle
44140 aigrefeuille- sur-maine / 02 40 26 12 72 /
aigrefeuille@semes-44.fr

## SALON CULTURE ENTREPRISE 22 - 23 OCTOBRE

• Plus de **550 personnes** ont eu l'occasion de se rencontrer pendant les **2 jours de salon** (dont un peu plus de 300 visiteurs)

• Plus de **90 entités exposantes** proposaient leurs solutions sur le salon, réparties en 4 pôles : gestion, développement, innovation et la certification RSE SQVT*.

• **5 conférences inspirantes** (Henri-Jacques Citroën et ses collègues, Yann Trichard Président de la CCI Nantes St-Nazaire, Patrice Martin le jeudi soir, responsable des relations publiques Groupe Synergie, Président de la FFSNW et ancien champion international de ski nautique, Servan Lépine de Excelium et Isabelle Douillard de Shem's)

• **4 ateliers débats sur des sujets d'actualité** comme la commande publique, l'avenir des Ressources Humaines, le télétravail...

• **2 interventions spéciales d'information,** avec Sophie Errante, Députée de Loire-Atlantique et Présidente de la Caisse des Dépôts, qui nous a parlé du financement de la relance, et Henri Louis de la Direccte et du dispositif EFOP pour nous parler du plan de relance global.

• **4 ateliers pratiques,** du bien-être au co-développement, en passant par les bonnes pratiques dans l'utilisation d'un logiciel de gestion.

• **4 speed meetings** entre entrepreneurs et entreprises.

• **Des animations originales** avec le Mur Digital de Coup d'Envoi, les interventions de Gustave et Klarinette, du Mille Lieu, et la magnifique peinture collective en arbre de vie de Nathalie Périé Eclat de Mur.

* Santé et Qualité de Vie au Travail (SQVT)

# CULTURE LOISIRS SPORTS

**Reprise des activités pour les associations dans le respect des protocoles sanitaires avec des effectifs moindre. Les loisirs ont pu reprendre sauf le Rugby, la chorale Not'en Bulles, l'entente pongiste et le Tarot qui a suspendu sa soirée mensuelle.**

## ADELE 44 – ATELIER D'ÉCRITURE LIBRE D'EXPRESSION

L'association organise **« le langage culinaire»**, un nouveau test de vocabulaire qui aura lieu le **12 décembre 2020** à Geneston.
Ces jeux sont gratuits et accessibles à toute personne de plus de 16 ans. L'épreuve dure deux heures plus environ quarante-cinq minutes pour la correction.

**CONTACT :**
Adele44@sfr.fr

## ASSL TOURNOIS FOOTSAL DÉTECTION FFD

Un stage sportif a eu lieu **du 19 au 23 octobre 2020** sur le stade de Geneston.

Entre 25 à 30 joueurs de 7 à 15 ans étaient présents par jour. Ils ont pu s'améliorer dans différents domaines footballistiques : passes, tirs, jeux...

Les temps forts du stage ont été la découverte du footgolf, le tournoi Fifa sur console, les différents matchs en salle ou sur le terrain.

**Journées détection** organisées par le FFD (France Football Détection): 22 joueurs du club de l'ASSL ont eu le plaisir d'y participer le 26 octobre avec des matchs, des ateliers : « gère ton stress », « prépare ton CV sportif » et des « tests techniques et athlétiques ». Les meilleurs participeront à un stage de l'INSEP.

**AGENDA :**
L'ASSL Football organise son traditionnel concours de belote le **samedi 6 février 2021**, dans la Salle Polyvalente du Bignon. Des lots issus d'un cochon détaillé seront attribués à toutes les équipes.
Inscription dès le **15 janvier** en contactant :

**CONTACT :**
Béatrice HEGRON / 02 40 78 15 44 / 06 72 27 69 34
Denis AUNEAU / 02 40 26 78 01 / 06 40 36 32 71

## ASEM CYCLISME

La saison des courses a débuté le 1er août pour une durée de 3 mois contre 8 mois habituellement. L'ASEM Cycliste tient à remercier la commune qui l'a autorisée à organiser une course qui a eu lieu le **12 septembre** aux Nourrissonnières. Celle-ci a rassemblé plus de 230 coureurs (avec les mesures sanitaires en vigueur).

## COMITÉ DE JUMELAGE

Le comité de jumelage de Montbert s'est réuni le **9 octobre** dernier en assemblée générale extraordinaire afin d'élire les nouveaux membres du bureau qui changent avec la nouvelle municipalité puisque le comité est lié par une convention avec la mairie.

C'est ainsi que Mme Sophie BAZIN EBEL devient notre nouvelle présidente pour une durée de 6 ans. Des projets ont émané de cette assemblée générale comme une marche patrimoine en lien avec la municipalité tchèque de Velvary et une visite du Parlement Européen.
**Le comité est à l'écoute de tout projet.**

**CONTACT :**
*comitejumelagemontbert@montbert.fr* / 06 65 02 31 51

# CULTURE LOISIRS SPORTS

## BIBLIOTHÈQUE

• **La Fabrique à circuits**

La bibliothèque a monté ce projet avec Exploradome. La fée électricité n'a plus de secrets depuis la mi-septembre car les jeunes et leurs familles ont pu tester différents types de circuits. Des écoles sont aussi venues expérimenter les mises en situation proposées et les élèves ont apprécié ...certaines classes de CM1 ont pu venir une heure répondre à un questionnaire d'observation, de mise en pratique, profiter d'ouvrages autour des sciences et de l'exposition sur les oiseaux qui avait lieu.
*http://www.exploradome.fr/*

• **Exposition :** « l'Héritage Darwin » a été proposée par la Bibliothèque Départementale de Loire-Atlantique (BDLA).

Une exposition, très visuelle, pour prendre conscience que le vivant est une belle aventure. Elle est accompagnée de livres pour petits et grands, sur Darwin et l'évolution, la biodiversité. Une invitation à parler « sciences » avec vous, jeunes et adultes.

Suivez l'actualité de la bibliothèque, les nouveautés et consultez le catalogue complet sur :
*http://bibliotheque.montbert.fr/*

**Nouveau service adapté au confinement : retrait ou livraison sur rendez-vous. Réservations par téléphone ou sur le portail de la bibliothèque :**

Réservation simplifiée, sélection du jour ou thématique : 6 livres par lecteur.

Retrait aux horaires habituels d'ouverture :
**mercredi : 10h30-12h30 et 15h-17h30,**
**vendredi : 16h-18h30,**
**samedi : 10h-12h.**

**CONTACT :**
Isabelle Appéré / Rue de la Mairie / 02 40 26 79 20
02 40 26 79 20 / 07.84.19.71.89
*bibliotheque@montbert.fr*

*Exposition La fabrique à circuits*

*Exposition l'Héritage de Darwin*

## MAHB HAND

Malgré un début de saison incertain, le MAHB recense 155 licenciés pour 11 équipes engagées en championnat. Les catégories baby hand et école de hand attirent toujours autant de jeunes, et l'équipe des Loisirs voit arriver de nouvelles têtes dans ses rangs. Une alliance avec les clubs de Saint-Philbert-de-Grand-Lieu et Saint-Lumine-de-Coutais a été créé pour permettre aux jeunes filles de 16 ans du MAHB de continuer à jouer au handball.

Cette année, pour la première fois, le MAHB a inscrit 2 équipes pour disputer la coupe de France. Les -16 masculin ont perdu de peu 29-27 contre Orvault, et les -19 masculin ont perdu 40-13 contre Châteaubriant.

Comme tous les ans depuis 3 ans maintenant, les arbitres départementaux du club ont organisé une formation à l'arbitrage pour tous les licenciés. 63 jeunes ont bénéficié de cette initiation, qui leur permet de mieux comprendre certaines règles mais aussi d'évoluer en tant que joueurs.

Les membres du bureau, toujours moteur pour faire progresser les joueurs et joueuses, ont proposé des stages sur la journée pour les différentes catégories, du -10 aux -19, animé par Victor, coach diplômé.

Les gardiens de but ne sont pas en reste, car pendant les vacances, eux aussi ont profité d'un stage spécifique gardien.
Les équipes -12 masculine, -15 féminine et -16 masculine recherchent quelques joueurs / joueuses pour renforcer leurs effectifs.

# CULTURE LOISIRS SPORTS

## MGBB BASKET

Les mesures sanitaires n'ont pas découragé les jeunes basketteurs de 5/6 ans du MGBB qui viennent nombreux, tous les samedis matin, pour découvrir en s'amusant les bases de leur sport favori. Les entrainements ont lieu de 11h à 12h à la salle de sport de Geneston et sont encadrés par Denis, l'entraineur référent, aidé d'une poignée de jeunes licenciés.

**Autre date à retenir pour cette fin d'année : le vendredi 18 décembre**, également à Montbert, se tiendra le traditionnel tournoi 3x3 ouvert à tous, à partir de 16 ans.

Un tournoi sera consacré aux U6/U7 le **20 février** prochain au Bignon.

Vous pouvez suivre toutes les infos sur la vie du club en consultant le site internet du MGBB :
*www.mgbb.fr*

**Inscriptions et renseignements :**
02 40 36 06 42 (nombre de places limité).

## MAISON DES AÎNÉS ASSEMBLÉE GÉNÉRALE

L'assemblée générale de la Maison des Aînés s'est déroulée **vendredi 9 octobre** en comité restreint à la salle des fêtes avec à l'ordre du jour : rapport d'activités, leurs bilans financier et prévisionnel et les objectifs à venir.

En raison de la situation sanitaire, les activités n'ont repris que partiellement : une pause-café le **jeudi de 10 h à 12 h** à la salle paroissiale, ateliers tricot et remue-méninges, sortie cinéma et marche nordique douce.

L'association s'adapte à nouveau au contexte et propose le brin de causette, et sur son site « l'espace détente confinement ».

**AGENDA :**
**Décembre**
**Mercredi 2 :** Marche nordique adaptée Aigrefeuille sur Maine
**Jeudi 3 :** Tricot
**Mercredi 9 :** Marche nordique adaptée
**Mercredi 16 :** Marche nordique adaptée
**Jeudi 17 :** Remue-méninges
**Mercredi 23 :** Marche nordique adaptée

**CONTACT :**
07 89 27 04 14 / *http://www.aufildeleau.sitew.fr/*

# CULTURE LOISIRS SPORTS

## MONTBERT EN FÊTE

**Halloween en ligne 31/10/2020**

*« Malgré le confinement, nous avions maintenu le concours de déguisements d'Halloween par photos, et vous étiez une trentaine de participants à répondre présents ! »*

*« Le choix était difficile, nous avons pu constater l'investissement dans les maquillages et déguisements malgré cette situation atypique de faire Halloween en restant chez soi »*, précise Pauline, secrétaire de l'association. *« Si les enfants avaient pu frapper aux portes, nombreux habitants auraient eu une belle frayeur mais se seraient fait une joie de leur donner des bonbons !! »*

**Résultats du concours Halloween :**

1ère : Mila, 15 ans ; 2e: Elina et Milann, 10 et 7 ans ; 3e ex-aequo : Louise, 12 ans avec Oria, 7 ans ; 4e ex-aequo : Paul et Lison, 8 et 10 ans avec Lola et Jade, 2 et 4 ans.

Les gagnants ont reçu des bons d'achat chez les commerçants de Montbert.

**Un grand merci à tous d'avoir joué le jeu et d'avoir effrayé Montbert en photos à défaut des rues !!**

Suite à l'assemblée générale, nous cherchons toujours de nouveaux adhérents avec plein d'idées et de motivation, car dès que la situation le permettra, Montbert en Fête sera bien présent pour animer la commune ! D'ici là restez chez vous et prenez soin de vous ! »

**CONTACT :**
Montbert en Fête : *montbertenfete@orange.fr*
07 60 78 15 48

**Le Marché de Noel initialement prévu le Vendredi 4 décembre est annulé pour cause du Covid.**

**faire un don flash -thon don en ligne.**
don.telethon.fr

## UNC AFN COMMÉMORATION 11 NOVEMBRE

A l'occasion de l'armistice, M. MIRALLIE, l'adjoint à la vie associative, loisirs et sports et l'UNC AFN ont rendu hommage et déposé une gerbe mercredi 11 novembre au monument aux morts en comité très restreint.

**CONTACT :**
Marcel Lomelet / 02 40 26 71 37
*marcel.lomelet@cegetel.net*
M. Gauvrit

# ENVIRONNNEMENT URBANISME

## ENLÈVEMENT DES ORDURES : VERS UNE LEVÉE TOUTES LES DEUX SEMAINES EN 2021

Après 4 ans de mise en œuvre de la redevance incitative visant à **la levée du bac gris toutes les 2 semaines,** les comportements ont évolué. Le volume des ordures ménagères a baissé de 20 % tant chez les particuliers que les professionnels.

**96% des usagers** déposent leur bac gris moins fréquemment - toutes les deux semaines ou moins.

Des réunions publiques devaient se tenir et ont dû être annulées sur le territoire.

Il était question d'exposer le nouveau mode de levée :
bac gris et jaune seront collecté dorénavant **tous les 15 jours en janvier 2021.**

Objectifs : **réduction du CO2 et simplification du calendrier de collecte** (un nouveau planning sera communiqué mi-décembre).

En concordance avec l'état qui vise la transition écologique, celui-ci va augmenter le prix du traitement des déchets non recyclables.

Les tarifs de la redevance incitative seront modifiés.

## COLLECTE DES COQUILLAGES DE FIN D'ANNÉE

Comme chaque année, recycler ses coquillages est possible du **19 décembre 2020 au 16 janvier 2021** dans les quatre déchetteries de Grand Lieu. Les coquilles sont broyées puis utilisées comme complément alimentaire pour volaille et amendement pour le compost.

## RETOUR SUR LA SEMAINE DE LA MOBILITÉ

La Communauté de Communes a organisé sa première semaine de la mobilité et en tire un bilan positif.

• 66 habitants ont profité **d'un marquage vélo** pris en charge par la Communauté de Communes de Grand Lieu qui permet de retrouver son vélo en cas de perte ou vol ;

• 24 habitants ont bénéficié **d'un diagnostic complet de leur vélo** ;

• 5 établissements ont participé au **défi mobilité** en parcourant plus de 8 200 km de manière plus vertueuse.

# ENVIRONNNEMENT URBANISME

## LA CARTE GRATUITE ALÉOP AUX LIGNES RÉGULIÈRES ET SCOLAIRES A ÉTÉ MISE EN PLACE POUR FACILITER L'ACCÈS AU TRANSPORT PUBLIC

Elle donne accès gratuitement au réseau des lignes régulières (hors lignes régionales 7, 12, 13 et 18) et est valable un an.

Elle n'est en revanche pas valable sur le réseau des agglomérations nantaise (TAN) et nazairienne.

Pour obtenir cette carte, le demandeur doit répondre à certaines conditions :

- Résider en Loire Atlantique
- Disposer d'un certain plafond de ressources (inférieur au smic net hors APL , CAF ou allocations familiales).
- Faire partie d'une catégorie d'ayant droit.

### Comment l'obtenir ?

- Sur justificatifs
- se présenter à une mairie, CCAS, Centre Médico-Social ou auprès du département.

**Pour plus d'infos :**
**https://aleop.paysdelaloire.fr/carte-gratuite**

Aléop
le service régional de transport

- Téléchargez l'application mobile Aléop

**Application mobile**
à télécharger gratuitement
Disponible sur App Store
DISPONIBLE SUR Google play

- Et retrouvez nous sur :

Facebook.com/aleop44

Twitter @aleop44

# ENVIRONNNEMENT URBANISME

## BIENTÔT UN NOUVEAU LOTISSEMENT

Le projet d'implantation est situé à l'angle de la rue de la Jarrie et du chemin de Chantemerle et comprend 45 lots viabilisés libres de constructeurs et 6 locatifs sociaux.
La surface des terrains s'échelonne de 348 à 637 m².

Les travaux de viabilisation commenceront au **premier trimestre 2021.**

**Pour toute demande d'informations, vous pouvez contacter le service commercial de Viabilis :**
02 23 25 09 93 ou par mail : *commercial.viabilis@gmail.com*

**Prochaine parution prévue le 25 janvier : articles à envoyer avant le 6/01/2021 à communication@montbert.fr**

## AGENDA LES DATES À RETENIR

**25 novembre** › Don de sang, salle des Fêtes de 16h30 à 19h30.(sur rendez-vous exclusivement)

**4 décembre** › Lancement des illuminations

**13 décembre** › Fête de Noël MGBB

**18 décembre** › Tournoi 3x 3 à la salle des Sports à partir de 17h

**21 et 22 décembre** › Stage Futsal ASSL

**29 décembre** › OIS sortie Cirque Médrano pour les enfants CE2 au CM2

**5 janvier** › Portes ouvertes école René Cassin

**16 janvier** › Portes ouvertes école Saint Joseph

**20 janvier** › Don de sang - salle des Fêtes de 16h30 à 19h30.( sur rendez-vous exclusivement)

**Ces événements figurent sous réserve de l'évolution de la situation sanitaire et l'obtention des dérogations préfectorales.**

**Votre magazine existe également en format dématérialisé sur : www.montbert.fr > vie municipale mairie > les publications**

# COMPTES RENDUS DES CONSEILS MUNICIPAUX

Cette rubrique présente les titres des sujets exposés lors des derniers conseils municipaux. Il est possible de disposer des comptes-rendus complets en mairie ou via le site internet de la commune : **http://www.montbert.fr/comptes-rendus-des-conseils/**

## COMPTE-RENDU DU CONSEIL MUNICIPAL DU 14 SEPTEMBRE 2020 à 20H30

1. **Compte-rendu des décisions prises par le Maire dans le cadre de ses délégations**
2. **Plan Local d'Urbanisme :**
   - Modification n°0.3
3. **Lotissement « Domaine de Chantemerle » :**
   - Convention de rétrocession des espaces communs
   - Dénomination des noms de rues
4. **Finances :**
   - Appel à manifestation d'intérêt « cœur de bourg/cœur de ville » du Département : autorisation pour candidater
   - Décision modificative n°1 du budget communal 2020
   - Subvention exceptionnelle sollicitée par l'association de Chasse
   - Acquisition d'une bande de terrain rue des deux Ponts
   - Fixation du loyer pour la location du logement communal 1 rue de la Cure
   - Demande d'exonération de loyer présenté par M GUEDOUDJ
5. **SAEP de Grand Lieu :**
   - Désignation du délégué titulaire et du délégué suppléant
6. **Personnel :**
   - Mise à jour du tableau des emplois communaux

## COMPTE-RENDU DU CONSEIL MUNICIPAL DU 29 OCTOBRE 2020 À 20H30

1. **Compte-rendu des décisions prises par le Maire dans le cadre de ses délégations**
2. **Marchés Publics :**
   - Construction du bâtiment Espace jeunes en modulaire : choix du prestataire
3. **Finances :**
   - Décision modificative n°2 du budget communal
   - Gratification des stagiaires
   - Désaffiliation de la Communauté d'Agglomération de la CARENE au Centre de Gestion 44
4. **Personnel :**
   - Modification du tableau des emplois communaux
5. **Communauté de Communes de Grand Lieu :**
   - Convention de refacturation pour le remboursement de l'achat groupé de masques en tissu
   - Pacte de gouvernance
   - Réduction de la fréquence de collecte des ordures ménagères : demande de dérogation à la collecte hebdomadaire
   - Opposition au transfert de la compétence PLUi
   - Présentation des rapports d'activités 2019 :
     - des services communautaires
     - du service des déchets
     - du service public l'assainissement collectif
     - du service public d'assainissement non collectif

# HORAIRES D'OUVERTURE
## DES SERVICES MUNICIPAUX

### MAIRIE :

Lundi de 8h30 à 12h et de 13h30 à 17h
Mardi de 13h30 à 17h
Mercredi de 8h30 à 12h et de 13h30 à 17h
Jeudi de 8h30 à 12h
Vendredi de 8h30 à 12h et de 13h30 à 17h
Samedi de 9h00 à 12h
Permanence téléphonique : lundi et jeudi de 13h30 à 17h

Urbanisme fermé les vendredis et samedis

02 40 26 71 52 / *contact@montbert.fr*
montbert.fr

### BIBLIOTHÈQUE :

**Nouveau service collecte et drive**
**Pendant le confinement**
Mercredi 10h30-12h30 / 15h-17h30
Vendredi 16h-18h30
Samedi 10h-12h

Fermeture de la bibliothèque du 25 décembre au 02 janvier 2021 inclus

02 40 26 79 20 / *bibliotheque@montbert.fr*
bibliotheque.montbert.fr

### MICRO-CRÈCHE « BULLE D'ÉVEIL » :

Du lundi au vendredi de 7h30 à 18h30

Fermeture du 24 décembre 2020 au 1er janvier 2021.

02 40 26 79 21 / *microcreche@montbert.fr*

### ALSH (ACCUEIL DE LOISIRS SANS HÉBERGEMENT)

**Vacances scolaires**
Du lundi au vendredi de 9h à 17h avec péricentre possible dès 7h30 et jusqu'à 18h30.
Ouverture possible du 21 au 24 décembre 2020 sous conditions d'inscriptions suffisantes
Inscription du 9 au 27 novembre 2020

Fermeture exceptionnelle à 17h le 24 décembre

06 30 00 00 57 / *accueildeloisirs@montbert.fr*

### ACCUEIL PÉRISCOLAIRE :

Lundi, mardi, jeudi et vendredi :
Le matin de 7h à 8h45 avec possibilité de petit déjeuner jusqu'à 7h45
Le soir de 16h05 à 19h
Mercredi (uniquement pour les enfants de l'école René Cassin) : le matin de 7h à 8h45
Ouverture la première semaine de Noël
06 86 87 59 79 / *accueilperiscolaire@montbert.fr*

Pour toute inscription, prendre contact avec les services.

### ESPACE JEUNES LE SPOT :

Fermeture pendant les vacances de Noël.

### POINT RELAIS EMPLOI

Du lundi au vendredi de 8h30 à 12h
02 40 26 11 62

Fermetures du Point Relais le 30 novembre et du 21 au 25 décembre

*pointrelaisemploi-montbert@cc-grandlieu*

# Vues automnales

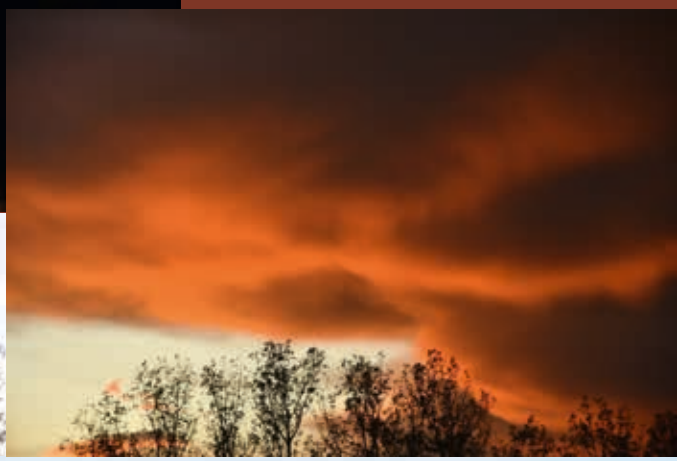

Suivez l'actualité de la commune sur
montbert.fr

Montbert