N°21 - Juin 2022

MAGAZINE MUNICIPAL DE MONTBERT

DOSSIER

Le budget de la commune pour 2022 : maintenir et développer les services tout en préparant l'avenir.

montbert.fr

Montbert

VIE MUNICIPALE
Élections législatives ////page 3
Participez au projet de redynamisation du centre-bourg ////page 3
Quoi de neuf à Montbert ? ////page 3
Incivilités et dégradations ////page 4
DOSSIER ////page 5
Le budget de la commune pour 2022

ENFANCE / JEUNESSE
Relais Petite Enfance ////page 7
Transports scolaires ////page 7
ALSH ////page 8
Espace jeunes ////page 8
École privée Saint-Joseph
Kermesse ////page 9
École publique René Cassin ////page 9
Piste routière ////page 10

ACTION SOCIALE / SANTÉ
Plan canicule ////page 10
Épicerie solidaire Les Petits Sillons ////page 11
Colis alimentaires ////page 11

ÉCONOMIE / EMPLOI
Mission Locale du Vignoble Nantais ////page 11
Point Relais Emploi ////page 12
SEMES ////page 12

ÉCONOMIE / EMPLOI
Comptoir du Champ ////page 13
Nouvelles installations : Le siège POP
Boulangerie *« Aux délices de Montbert »* ////page 13

CULTURE / LOISIRS / SPORTS
Aqua 9 ////page 13
Bibliothèque municipale ////page 14
Expositions ////page 15
Forum des associations ////page 15
Montbert en fête ////page 16
Théâtre ////page 16
Fête de la musique ////page 16
La Maison des Aînés ////page 17
UNC AFN anciens combattants ////page 17
Comité de jumelage ////page 17
ASSL Football ////page 18
MGBB Basket ////page 18
MAHB Handball ////page 18
Triathlons de l'UGSEL ////page 19

ENVIRONNEMENT / URBANISME / CADRE DE VIE
Déchets verts ////page 19

COMPTE RENDU CONSEIL MUNICIPAL
Conseil du 31 mars ////page19
Agenda ////page 20

HORAIRES D'OUVERTURE DES SERVICES MUNICIPAUX

MAIRIE :
Lundi de 8h30 à 12h et de 13h30 à 17h • Mardi de 13h30 à 17h
Mercredi de 8h30 à 12h et de 13h30 à 17h • Jeudi de 8h30 à 12h
Vendredi de 8h30 à 12h et de 13h30 à 17h • Samedi de 9h00 à 12h
Permanence téléphonique mardi matin et jeudi après-midi
Urbanisme fermé les vendredis et samedis
02 40 26 71 52 / *contact@montbert.fr / montbert.fr*
Fermeture les samedis du 11 juillet au 26 août inclus.
Fermeture tous les après-midis du 11 juillet au 26 août inclus.

BIBLIOTHÈQUE :
Mercredi 10h30 -12h30 / 15h-17h30
Vendredi 16h-18h30 • Samedi 10h30-12h30
02 40 26 79 20 / 07 84 19 71 79 / *bibliotheque@montbert.fr*
Fermeture les 26, 27, 28 mai (ascension)

MICRO-CRÈCHE « BULLE D'ÉVEIL » :
Du lundi au vendredi de 7h30 à 18h30
02 40 26 79 21 / *microcreche@montbert.f*

ALSH (ACCUEIL DE LOISIRS SANS HÉBERGEMENT)
Vacances scolaires
Du lundi au vendredi de 9h à 17h, avec possibilité de péricentre à partir de 7h30 et jusqu'à 18h30
Mercredi en période scolaire
De 13h30 à 17h, avec possibilité de péricentre jusqu'à 18h30
06 30 00 00 57 / *aurelie.templier@montbert.fr*

ACCUEIL PÉRISCOLAIRE :
Lundi, mardi, jeudi et vendredi :
Le matin de 7h à 8h45 avec possibilité de petit déjeuner jusqu'à 7h45
Le soir de 16h05 à 19h
Mercredi (uniquement pour les enfants de l'école René Cassin) :
le matin de 7h à 8h45
06 86 87 59 79 / *accueilperiscolaire@montbert.fr*
Pour toute inscription, prendre contact avec les services.

ESPACE JEUNES :
Mercredi 14h-18h • Samedi 14h-18h
Vacances scolaires :
Du lundi au vendredi de 14h à 18h (19h en été)
07 84 39 23 20 / *espaces.jeunes@montbert.fr*

POINT RELAIS EMPLOI
Du lundi au vendredi de 8h30 à 12h
02 40 26 11 62 / *pointrelaisemploi-montbert@cc-grandlieu.fr*
Fermeture du 25 juillet au 15 août

Rédaction : Mairie de Montbert
Commission communication : communication@montbert.fr - Tél. : 02 40 26 71 52
Photos : Pixabay, Adobe stock, La Maison des ainés, ALSH, Point relais emploi, Relais petite Enfance, les associations.
Tirage : 1500 exemplaires - **Réalisation et impression :** VALPG - Tél. : 02 40 75 22 77
Impression sur papier PEFC et en encres végétales
PEFC 10-31-1888

VIE MUNICIPALE

Élections législatives

Elles auront lieu **les dimanches 12 et 19 juin de 8h à 18h.**.
Ces élections permettent d'élire les députés qui votent les lois et contrôlent l'action du Gouvernement.
Absent ? Pensez à la procuration. Toutes les explications sur Maprocuration.gouv.fr

Participez au projet de redynamisation du centre-bourg

Vous êtes intéressé(e) par la vie de votre commune et souhaitez contribuer à son développement ? Vous aimeriez proposer vos idées ? Donner votre avis ?

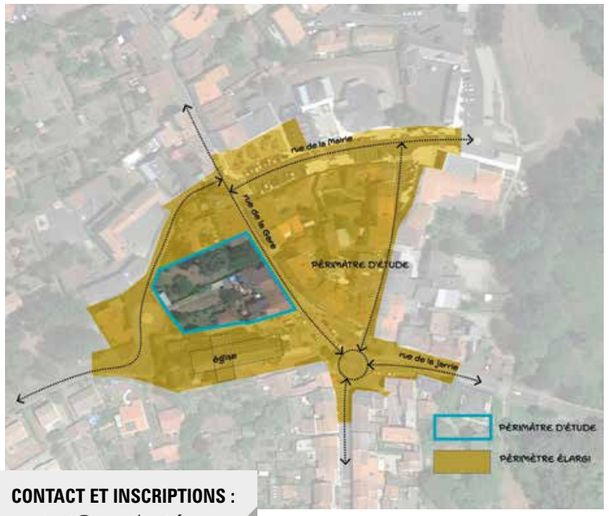

CONTACT ET INSCRIPTIONS :
contact@montbert.fr
02 40 26 71 52

Le projet
Dans le cadre de son projet de réaménagement du centre-bourg, la commune a retenu le cabinet MAGNUM des Sables d'Olonne pour une mission d'élaboration d'un plan guide définissant **l'aménagement futur de l'îlot de l'église dans le centre-bourg**.
La commune sera assistée dans ce projet par Loire-Atlantique Développement.
Afin de mener à bien cette étude, des ateliers participatifs seront organisés en soirée en juin et septembre.

➜ 1er atelier : **comment « habiter le cœur de bourg » ?** (Partage de diagnostic et échange sur les formes urbaines en cœur de bourg).
➜ 2e atelier : **comment « vivre le cœur de bourg » ?** (Activités, commerces, services en cœur de bourg).

Le but : échanger ensemble sur le devenir du centre-bourg.

Pour participer, inscrivez-vous aux ateliers avant le 1er juin.

En fonction du nombre de candidats, un tirage au sort sera effectué

QUOI DE NEUF À MONTBERT

Premiers aménagements aux jardins de l'Ognon

La société Brosseau Paysage a créé un arboretum sur une partie des Jardins de l'Ognon. Un arboretum est une collection d'arbres d'essences variées.
Les espèces ont été choisies pour leurs couleurs, leurs odeurs, ou encore leurs particularités : châtaigniers, érables, sapins, pins sylvestres, tilleuls…

Cet aménagement paysager est une des premières étapes de la mise en valeur de l'espace naturel des jardins de l'Ognon. À terme, ces jardins doivent devenir un endroit ludique et de détente en harmonie avec la nature.

VIE MUNICIPALE

Un nouvel accueil pour les administrés

À partir de juin, les services administratifs de la mairie, le Point Relais Emploi et la Mission Locale déménageront dans le nouvel espace aménagé aux lieux et place de l'ancien centre médico-social. L'adresse ne changera pas, mais l'entrée principale sera déplacée dans ce bâtiment.
Les travaux ne sont pour autant pas terminés puisqu'ils seront désormais concentrés sur l'ancienne mairie.

À cette occasion, nous vous rappelons que les contacts et horaires des services sont indiqués à la suite du sommaire de votre magazine.

Attention : fermeture tous les après-midis et samedis matin du 11 juillet au 26 août inclus.

Les services en mairie

- **L'accueil des administrés**
- **L'état civil** (reconnaissance, déclaration de naissance et de décès sur la commune) enregistrement des dossiers de mariage, PACS, parrainage civil.
- **La citoyenneté** (recensement militaire, inscriptions sur les listes électorales, enregistrement citoyen, légalisation de signature).
- **Les locations de salles** pour les particuliers et les associations.
- **L'urbanisme** (enregistrement des dossiers et transmission à Grand Lieu Communauté), les autorisations de voirie.
- **L'inscription** et la **facturation enfance/jeunesse**
- Le suivi des **manifestations** et de leurs **autorisations.**
- **Le CCAS** (aides diverses, suivi des dossiers dont la téléassistance et les logements sociaux, service auto-solidaire, plan de surveillance canicule et grand froid.

Attention, les services suivants sont gérés par Grand Lieu Communauté

- L'instruction et le conseil sur vos demandes d'urbanisme.
- Les dispositifs d'assainissement collectif et non-collectif (dépôt des dossiers en mairie, instruction à Grand Lieu Communauté).
- La gestion des déchets.
- Le transport et la mobilité (transport scolaire, aire de covoiturage…).
- Les centres aquatiques dont la piscine l'Aqua9.
- Le développement économique avec les Points Relais Emploi et les zones économiques.

Dégrader un bien public peut vous coûter cher !

Chaque semaine, les services techniques doivent faire face à de nouvelles détériorations et incivilités.
Fleurs coupées, plantations arrachées ou dégradées, tags, dépôts sauvages ou détritus jetés au pied des bacs de tri.
L'action de quelques personnes a des conséquences pour l'ensemble des administrés puisqu'il faut remplacer, réparer, nettoyer etc. Toutes ces actions ont un coût pour la collectivité.

tags

Arbre coupé (arboretum)

Sanctionner pour mieux protéger la population
Le maire est responsable de l'ordre, la sécurité, la tranquillité ET la salubrité de l'espace public. Il est en lien avec les services de gendarmerie et dispose d'un pouvoir de police.
À ce titre, toute dégradation constatée sur la commune fera l'objet d'une plainte et d'une sanction pour le ou les auteurs.
Pour exemple, le Code Pénal - article 322-1 – prévoit que :
« Le fait de tracer des inscriptions, des signes ou des dessins, sans autorisation préalable, sur les façades, les véhicules, les voies publiques ou le mobilier urbain est puni de 3 750 euros d'amende et d'une peine de travail d'intérêt général lorsqu'il n'en est résulté qu'un dommage léger. »

La commune compte sur la vigilance de tous pour ne pas laisser passer ces actes de malveillance.

DOSSIER

BUDGET 2022

Le budget a été voté

Les collectivités territoriales avaient jusqu'au 15 avril pour voter leur budget de l'année 2022.

À Montbert, ce vote a eu lieu le jeudi 31 mars en séance publique du conseil municipal.

Qu'est ce que le fonctionnement ?

La commune doit faire face à des dépenses obligatoires, sans quoi elle ne pourrait pas assumer ses obligations envers les administrés. Ces dépenses sont inscrites obligatoirement au budget et doivent être évaluées au plus près de la réalité budgétaire.

Le principe du budget

Comme tout ménage, la collectivité doit gérer au mieux son budget pour ne pas être en déficit. Les communes sont soumises au respect de l'équilibre des recettes et des dépenses et à la distinction d'une partie ***« fonctionnement »*** (frais de personnel ...) et d'une partie ***« investissement »*** (projets, équipements…).

Les dépenses de fonctionnement 2022 ont été évaluées à **3 006 045,48 €**.

Ces frais sont compensés par des recettes principalement liées aux activités des services (accueil périscolaire, restaurant scolaire…), aux impôts locaux et aux dotations et subventions de l'État.

DÉPENSES DE FONCTIONNEMENT 2022

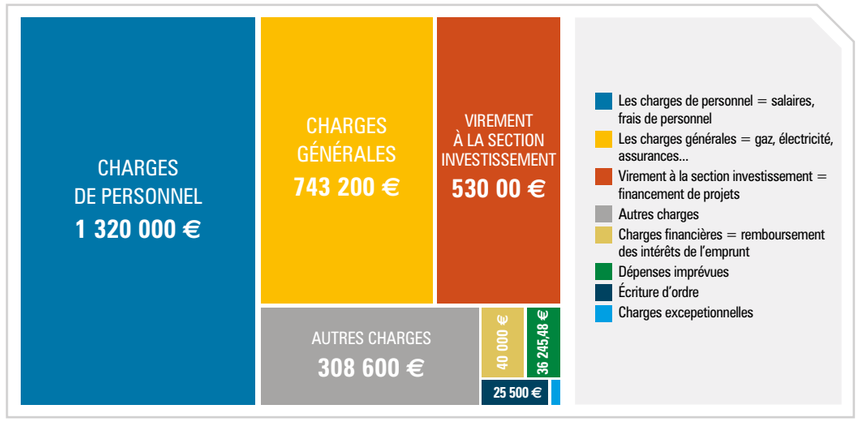

Revenu des taxes
Les élus ont voté la revalorisation du taux d'imposition appliqué aux taxes foncières sur les propriétés bâties et non bâties pour atteindre le taux de 38,5% (pour rappel, la taxe d'habitation sur les propriétés principales a été supprimée).
En 2022 : la part augmente de 2,5 points soit en moyenne 42,23€ /foyer fiscal.

RECETTES DE FONCTIONNEMENT 2022

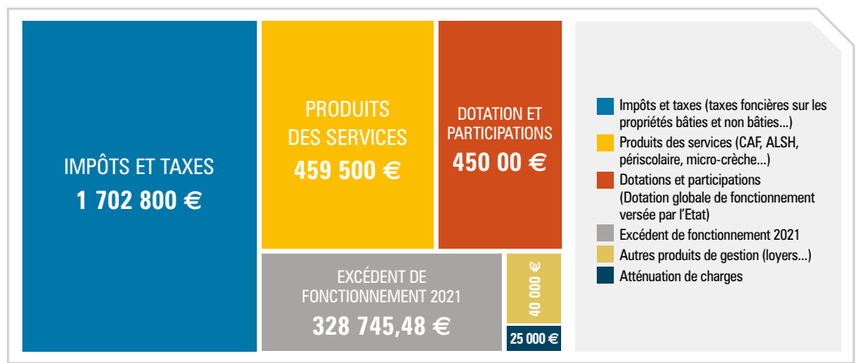

Soit un total de **3 006 045,48 €** qui respecte l'équilibre.

DOSSIER

Que représente l'investissement ?

L'investissement sert à la mise en place de projets, la construction de bâtiments… Il est composé également de recettes et de dépenses qui doivent être en équilibre.

Quels investissements en 2022 ?

L'investissement est constitué des grands projets en cours de réalisation, d'aménagements prévus afin d'améliorer le cadre de vie et de travaux divers (entretien, voirie…).

Ces travaux sont financés par des emprunts, des subventions à l'investissement, l'autofinancement …

Dépenses et recettes d'investissement prévues en 2022 : 4 908 348,37 €

RECETTES :
- **Un emprunt** de 1 500 000 € (1 000 000 € pour le Pôle Enfance et 500 000 € pour le centre-bourg)
- **L'excédent d'investissement** 2021 : 729 347,86 €
- **Les restes à réaliser** 2021 à hauteur de 618 000,51 €
- **Les subventions** pour 600 500 €
- **L'autofinancement** dégagé par la section de fonctionnement : 555 000 €
- **L'excédent de fonctionnement** capitalisé 2021 : 530 000 €
- **FCTVA et taxe d'aménagement** : 350 000 €.

DÉPENSES INSCRITES AU BUDGET 2022

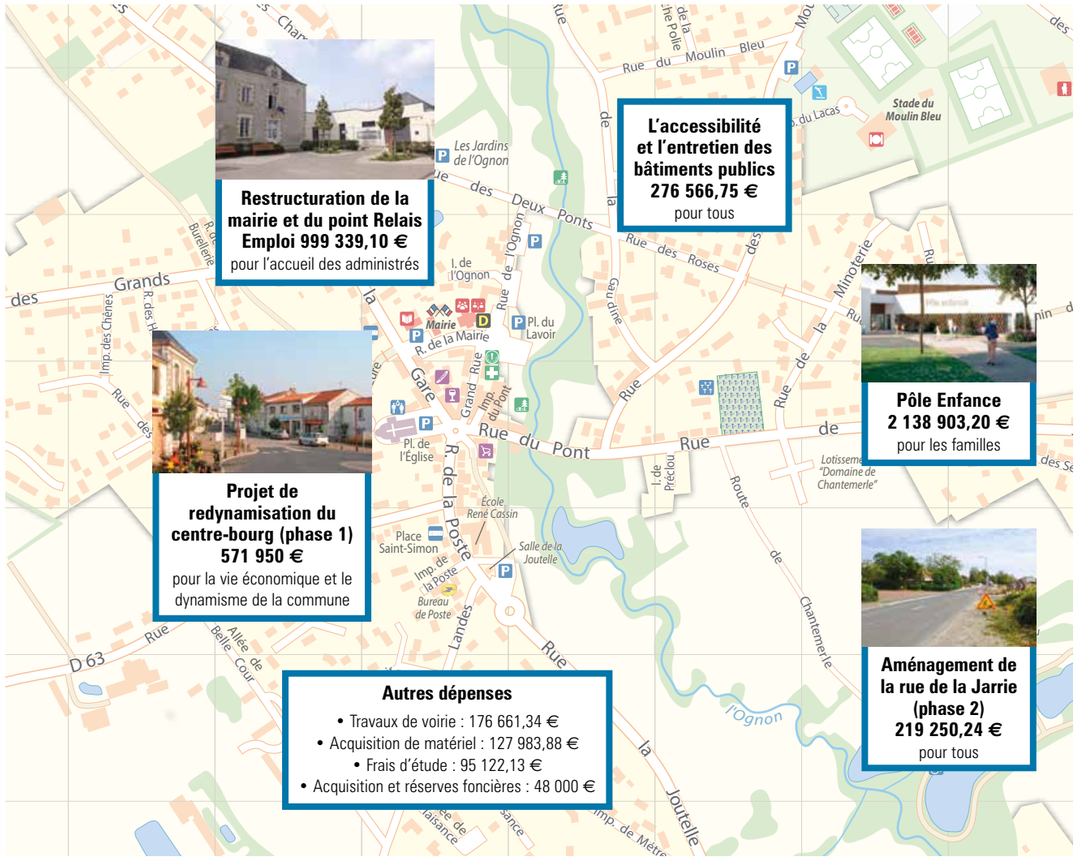

En bref, la santé financière de la commune est satisfaisante avec une dette par habitant en diminution et inférieure à la moyenne des communes de même taille (dette de 585 €€ habitant en 2022 contre 684 € / habitant en moyenne pour les communes de taille équivalente), ce qui permet de poursuivre l'investissement.

ENFANCE JEUNESSE

RELAIS PETITE ENFANCE

Un point d'accueil unique pour la Petite Enfance !

Le Relais Petite Enfance va devenir prochainement le guichet unique d'information au service des familles et des structures de la petite enfance.

Un guichet unique c'est quoi ?

Vous êtes à la recherche d'un mode de garde ? Vous avez besoin de conseils ou d'être guidé ?

1. Vous serez orienté vers le Relais Petite Enfance (via le site de la CAF - monenfant.fr - ou la mairie)
2. Un RDV ou un entretien téléphonique vous sera proposé pour faire le point et vous présenter les différents modes de garde.
3. Le Relais sera votre interlocuteur principal et vous accompagnera dans vos démarches.

7 avril : atelier de motricité à Montbert

Et pour les assistantes maternelles et structures de garde ?

1. Le Relais Petite Enfance sera toujours le point d'accueil et de conseils pour les assistantes maternelles.
2. Le Relais sera en lien avec la micro-crèche publique « Bulle d'Éveil » pour toute demande d'inscription.

En plus !

Le Relais propose des activités gratuites de motricité, de découverte et d'éveil.
Le programme est mis en ligne sur la page du Relais Petite Enfance via www.montbert.fr

NOUVEAU
1 seul numéro et 1 seul courriel pour contacter le Relais Petite Enfance :
Emilie Tessier
rpe@mairielebignon.fr / 06 37 02 04 88
Permanence à Montbert le lundi, sur RDV
Espace santé - 2 place du lavoir

Nouveau sur Grand Lieu Communauté

Un Lieu d'Accueil Enfants – Parents (LAEP) est ouvert depuis le 13 avril.
La commune de Geneston accueille un nouvel espace dédié aux familles. Les parents de jeunes enfants (maximum 4 ans ou 6 ans pour les enfants en situation de handicap) pourront s'y retrouver **les mercredis de 9h à 12h et un samedi sur deux de 9h30 à 12h.**

CONTACT :
Pôle Enfance de Geneston
3 Hameau de la Madeleine
02 28 25 34 86
laep@geneston.fr

TRANSPORTS SCOLAIRES

Les inscriptions pour la rentrée 2022 se dérouleront **du 8 juin au 19 juillet** sur le site Aléop.
Une majoration de 20€ sera appliquée aux retardataires (sauf motif justifié).
Les tarifs seront disponibles sur le site Aléop en mai.

1ère inscription :
- Munissez-vous d'une adresse mail valide, d'une photo et d'un RIB
- Créer votre espace famille sur le site Aléop [inscriptions aux transports scolaires]
- Choisissez votre moyen de paiement
- Un courriel de confirmation sera envoyé sur l'adresse renseignée

Renouvellement :
- Connectez-vous avec vos identifiants
- Cliquez sur [renouvellement] et vérifiez les informations
- Choisissez votre moyen de paiement
- Un courriel de confirmation sera envoyé sur l'adresse renseignée

CONTACT :
Service Transports Scolaire Grand Lieu Communauté
02 51 70 94 36
transportscolaire@grandlieu.fr

ENFANCE JEUNESSE

ALSH (ACCUEIL DE LOISIRS SANS HÉBERGEMENT)

L'Accueil de Loisirs vogue d'île en île à la recherche de trésors.

Lors des vacances de printemps, ce sont 86 moussaillons qui sont venus sur « l'île » de l'Accueil de Loisirs. À la recherche de noix de coco, de poissons, de tortues et autres trésors, ils sont partis à la conquête de territoires mystérieux. Les enfants ont été invités à créer leurs décors et accessoires pour devenir de vrais autochtones. Ils ont participé à des jeux de piste et à de nombreux défis. Mais attention, les pirates ne sont jamais loin.

Les enfants inscrits ont également pu participer à une sortie à Noirmoutier pour y visiter son aquarium.

Le thème est un support à de nombreuses activités et à la rencontre d'univers différents (découvertes culturelles, activités culinaires, jeux de réflexion…).

AGENDA :

Attention : les inscriptions pour l'été 2022 débuteront le **18 mai** et se termineront **le 26 juin** via le Portail famille.

Le programme est disponible sur le Portail famille et sur www.montbert.fr > Enfance jeunesse > vacances scolaires > ALSH été.

CONTACT :
Aurélie Templier
aurelie.templier@montbert.fr
06 30 00 00 57

Activités « passerelle »

Après le CM2, les jeunes sont accueillis à l'Espace jeunes pour de nouvelles activités en autonomie.

Afin de mobiliser les jeunes, des journées « PASSERELLE » sont organisées entre l'ALSH et l'Espace jeunes. Ces journées permettent de mélanger les « grands » de l'ALSH et les adolescents de l'Espace jeunes pour leur présenter certaines activités mises en place dans cette structure.

ESPACES JEUNES

Sorties sportives à l'Espace jeunes

Deux sorties ont été organisées pour s'amuser dans différentes structures au parc des Naudières et pour rencontrer d'autres jeunes lors d'une compétition sur deux jours au Val'Aventure. Les 12-16 ans de plusieurs communes se sont défiés lors d'épreuves d'orientation, de kayak, de tir à l'arc ou encore d'escalade.

D'autres activités ont été proposées à la journée : des jeux de création, d'expression ou de détente pour satisfaire toutes les attentes.

AGENDA :

Inscriptions aux activités d'été ouvertes à partir du **18 mai jusqu'au 26 juin** (fête foraine, plage, karting, mini-golf...).

CONTACT :
Yaël Saupin, directeur
07 84 39 23 20 / espace.jeunes@montbert.fr
Suivez l'actualité de l'Espace jeunes sur Instagram espacejeunesmontbert

ENFANCE JEUNESSE

ÉCOLE PUBLIQUE RENÉ CASSIN

L'école René Cassin a fêté les 100 jours d'école !

Les enfants ont fait de multiples activités autour du nombre 100. Ainsi, les CE1 ont fait du dessin d'observation. Ils ont observé et dessiné 100 arrosoirs. Les CP ont photographié 100 visages de l'école et les CE2 ont fait des phrases aux 100 lettres, des défis mathématiques pour atteindre 100 points et des mots avec les lettres du Scrabble pour que chaque équipe atteigne 100 points.

Semaine sans écrans

Les élèves vont participer au défi de la semaine sans écrans **du 7 au 16 juin**. Tablettes, T.V., ordinateurs, téléphones… tous les écrans seront bannis pendant une semaine. La participation est ouverte à tous.

Inscriptions

Les inscriptions continuent pour la prochaine année scolaire : **la directrice vous propose des rendez-vous individuels pour visiter l'école et réaliser les inscriptions.**

AGENDA :

Fête de l'école le **samedi 18 juin** au complexe sportif

CONTACT :
Nathalie Servo
02 40 26 74 48 /
ce.0441681n@ac-nantes.fr

ÉCOLE PRIVÉE SAINT-JOSEPH

Samedi 5 mars, le carnaval fut un temps fort et un moment de partage avec les enfants sous le soleil.

Le carnaval de l'école

Piscine :

Les enfants de la GS au CE2 ont pu cette année profiter de séances aquatiques à la piscine du Grand 9 à Saint-Philbert-de-Grand-Lieu. Ce fut un réel plaisir de pouvoir reprendre certaines activités.

Intervenant basket :

Pendant quelques séances les classes de CP au CM2 ont eu la possibilité avec Denis, de découvrir ou approfondir leurs connaissances sur le basket.

Inscriptions :

N'hésitez pas à prendre rendez-vous avec la directrice au 02 40 26 71 80 ou envoyer un courriel à l'école en précisant vos disponibilités : **ec.montbert.st-joseph@ec44.fr**

OGEC et APEL

« Après 2 ans de pause, l'école Saint-Joseph organise **sa Kermesse le dimanche 5 Juin** !

Ouvert à tous, venez assister au défilé des enfants, accompagné par une fanfare, dans le bourg à partir de 14h30.

De nombreuses activités seront proposées tout au long de l'après-midi au Plan d'eau de Chantemerle.

Le soir, la traditionnelle choucroute vous sera proposée ainsi que des menus enfants, des grillades….

Nous vous attendons nombreux !

Un protocole sanitaire pourra être mis en place en fonction des recommandations gouvernementales. »

ENFANCE JEUNESSE

PISTE ROUTIÈRE

Sensibilisation des CM1 et CM2 au Code de la route avec Groupama

Les deux écoles ont participé à la « piste routière » organisée depuis plusieurs années par l'assureur Groupama.

Les CM1 et CM2 ont été invités à une petite formation sur les règles du Code de la route et la connaissance des panneaux de circulation.

Après une formation théorique, les élèves ont suivi une formation pratique. À vélo, ils se sont mis en situation de cyclistes empruntant des routes et devant respecter les règles et priorités.

Les encadrants étaient attentifs à chacun et n'ont pas manqué de reprendre chaque faux pas.

Cette animation ludique et instructive aura certainement un impact bénéfique pour les élèves.

ACTION SOCIALE SOLIDARITÉ / SANTÉ

CANICULE

Vagues de chaleur, attention à la canicule

Comme chaque année, le CCAS propose aux personnes fragiles et isolées de s'inscrire sur **le registre canicule.**

En cas de fortes chaleurs, le CCAS se chargera de vous contacter. Cela permet de :

- vérifier votre état de santé
- vous donner des conseils
- intervenir en cas de besoin

CONTACT :
Mairie – rue de la mairie
02 40 26 71 52
contact@montbert.fr

ACTION SOCIALE SOLIDARITÉ / SANTÉ

ÉPICERIE SOLIDAIRE

« les Petits Sillons »

Adhérentes, rendez-vous au Plan d'eau le mercredi 25 mai !
En partenariat **avec Dons Solidaires**, l'épicerie les Petits Sillons organise pour toutes les adhérentes, un pique-nique partagé pour honorer les femmes. Venez nombreuses, une surprise vous attend.

Retour sur la fête du court-métrage organisée en partenariat avec la mairie
Malheureusement les Petits Sillons ont dû annuler la séance du vendredi soir pour cause de problèmes liés au chargement des films. L'équipe présente ses excuses aux personnes qui ont fait le déplacement. Heureusement **les séances ados et enfants du dimanche 20 mars** ont pu être maintenues. Un goûter a été offert à l'issue des projections. Rendez-vous en 2023 pour une nouvelle fête du court-métrage.

L'épicerie recherche des bénévoles
Afin d'assurer une aide de qualité, l'épicerie a besoin de volontaires. Si vous avez un peu de temps et envie d'aider des personnes dans le besoin, contactez-les.

L'épicerie Les Petits Sillons **sera fermée à l'ascension (jeudi 26 et vendredi 27 mai)**.

INFORMATIONS :
Les Petits Sillons - 1 bis, rue de la Cure 44140 MONTBERT
Horaires : du lundi au vendredi de 14h à 17h.
Mercredi de 10h à 12h
06 60 46 79 31

COLIS ALIMENTAIRES

Permanence de **14h à 16h le mardi 7 juin** au Bignon - centre multi-accueil Zébulon, 11 rue des Aires.

CONTACT :
contact@spf44.org / 02 40 74 14 14

ÉCONOMIE EMPLOI

MISSION LOCALE DU VIGNOBLE NANTAIS

La Mission Locale du Vignoble Nantais remplit une mission de service public pour l'insertion professionnelle et sociale des jeunes âgés de 16 à 25 ans.

Elle favorise l'autonomie des jeunes par l'information, les conseils, l'accompagnement sur les métiers, les formations, l'emploi dont l'apprentissage, le soutien aux démarches administratives, la vie sociale (mobilité, logement, santé, sport, loisirs…) et l'accès aux aides financières.

En plus :
La Mission Locale met en place des actions régulières comme des visites d'entreprises « Métiers Réalités » pour faciliter la rencontre entre les jeunes et les professionnels. Des informations collectives sont organisées sur différents thèmes, par exemple « l'apprentissage », « le club alternance »…

L'accompagnement est gratuit.

CONTACT :
Sur RDV 02 40 36 09 13
accompagnement16-25@mlvn.fr
www.missionlocalevignoblenantais.fr

ÉCONOMIE EMPLOI

POINT RELAIS EMPLOI

Vous êtes à la recherche d'un emploi ou d'une formation ? Vous aimeriez être accompagné dans vos démarches ?

Les Points Relais Emploi de Grand Lieu Communauté vous proposent :

- **1 espace dédié aux offres sur le site de Grand Lieu Communauté >vivre et habiter >emploi offres d'emploi**
- **1 accueil physique au Point Relais Emploi de Montbert, de Tournebride ou au Cybercentre.**
- **Des ateliers, permanences et informations :**

Permanences d'agences intérim

Venez rencontrer une agence intérim locale au Point Relais Emploi **entre 9h à 12h** (sur rdv) **le jeudi 19 mai** (PRE de Montbert - inscription : 02 40 26 11 62) et **le mardi 14 juin** (PRE de Tournebride à la Chevrolière - inscription 02 51 78 47 83).

- Possibilité d'entretien avec l'agence
- Présentation des offres
- Présentation des profils recherchés
- Prévoir votre CV !

Ateliers

Jeudi 2 juin : Salariés : osez l'évolution professionnelle ! de 19h à 20h30 au Point Relais Emploi de Tournebride.

Qui peut m'accompagner ? Du bilan de mes atouts au financement de mon projet.

En présence de Catalys Conseil Groupement Évolution et Transitions Pro.

Réunions d'information sur la reconversion professionnelle

Transitions Pro anime des réunions d'information sur la thématique « Financer sa reconversion professionnelle » à destination des personnes en emploi (CDD, CDI, intérim...) à la Pépinière d'Entreprises - Parc d'Activités de Tournebride à La Chevrolière.

De 19h à 20h30 :
- **le 23 mai**
- **le 20 juin**

Inscriptions au 02 40 20 28 00

CONTACT :
- Point Relais Emploi de Montbert
Magali Bretin - 02 40 26 11 62 p
ointrelaisemploi-montbert@grandlieu.fr

Fermeture du 25 juillet au 15 août
- Point Relais Emploi de Tournebride
Dominique Rass - 02 51 78 47 83
pointrelaisemploi-tournebride@grandlieu.fr
- Cybercentre
Virginie Parada - 02 40 78 06 79
cybercentre@stphilbert.fr

SEMES

À la recherche d'un emploi ?

SEMES est là pour vous soutenir en vous proposant des missions de travail, ainsi qu'un accompagnement dans la construction ou la mise en œuvre de votre projet professionnel.

Venez nous rencontrer lors d'une réunion d'informations !

PLUS D'INFORMATIONS :
www.semes-44.fr

ÉCONOMIE EMPLOI

LE COMPTOIR DU CHAMP

Cet été, **entre le 25 juillet et le 17 août**, le comptoir du champ sera ouvert deux fois par semaine !

Vous y trouverez toute la gamme habituelle de produits en vrac et les légumes de nos maraîchers locaux.

Le pain et les produits frais pourront être servis sur commande.

LE MARDI APRÈS-MIDI : Arnaud, le maraîcher de la ferme Le Chou Kalé vous accueillera avec ses légumes.

Le Chou Kalé est une structure maraîchère certifiée d'agriculture biologique, installée depuis mars 2021 à Legé.

Depuis le mois d'octobre 2021, vous retrouvez les légumes bio d'Arnaud au comptoir du champ (mâche, choux en tout genre, salades, courges, cardes et les primeurs tant attendus !).

Plus d'infos sur : https://www.lechoukale.fr/

LE JEUDI APRÈS-MIDI : Marie-Charlotte, associée au comptoir du champ depuis 2016 et maraîchère de la micro ferme les carrés verts du lac sera présente pour vous servir.

La micro ferme *«Les carrés verts du lac»* est une oasis de biodiversité située à 9 kilomètres du magasin. Les légumes et les plantes aromatiques y sont produits manuellement sans engin à moteur. Vous en trouvez une large partie au magasin depuis déjà quelques années.

Vente à la ferme *« Les carrés verts du lac »* **tous les mardis après-midi et les samedis matin**.

CONTACT :
Comptoir du champ
9 Belle Cour

NOUVELLES INSTALLATIONS

CONTACT :
06 99 88 68 4
lesiegepop@outlook.fr

Le siège POP

Pauline Chevalier, artisan tapissière, restaure et donne une seconde vie à vos chaises, fauteuils, canapés, coussins d'extérieurs...

Afin d'être en accord avec vos goûts et votre décoration d'intérieur, Le siège POP se déplace gratuitement à votre domicile et les devis sont offerts !

Secteurs Nantes - Clisson - Montaigu - Saint-Philbert-de-Grand-Lieu

Aux délices de Montbert

Votre boulangerie est ouverte depuis le 9 mai, place de l'église (anciennement boulangerie l'Alvéole caramélisée).

CULTURE LOISIRS SPORTS

L'AQUA 9 – PISCINE DE PLEIN AIR

Suite à des difficultés de recrutement, nous ne connaissons pas à ce jour sa date d'ouverture et ses horaires.

Pour vous tenir informé, suivez son actualité sur www.grandlieu.fr > sortir et se divertir >piscines > l'Aqua9.

CONTACTS :
AQUA 9
Stade du Moulin Bleu – 44 140 Montbert
Service géré par Grand Lieu Communauté
02 40 26 70 49 / aqua9@grandlieu.fr

CULTURE LOISIRS SPORTS

BIBLIOTHÈQUE MUNICIPALE

Envie de lectures ou de nouvelles activités ?

La bibliothèque vous accueille :

- **Le mercredi de 10h30 à 12h30 et de 15h à 17h30h** (fermeture l'après-midi en été)
- **Le vendredi de 16h à 18h30**
- **Et le samedi de 10h30 à 12h30**

Vous pourrez choisir parmi **6 711** ouvrages (romans, BDs, documentaires… hors magazines) pour tous les goûts et tous les âges.

La consultation sur place est libre et gratuite. L'emprunt est soumis à inscription (gratuite pour les montbertains, 10€/famille et par an hors commune). *Pensez à apporter une carte d'identité et un justificatif de domicile.*

En 2021 ce sont 13 018 ouvrages qui ont été empruntés, 675 personnes inscrites (dont 506 emprunteurs actifs), 14 classes accueillies et malgré les entraves sanitaires, 1 balade contée, 1 théâtre d'impro, 1 spectacle, plusieurs ateliers créatifs et autres animations (boules de graines, vœux sur un fil…).

Et en +

Une **grainothèque** est en libre accès. Déposez, échangez vos graines pour fleurir vos parterres ou remplir vos potagers.

Des activités et animations toute l'année ! La bibliothèque vous propose régulièrement des **apérilivres**, des **histoires contées** pour le jeune public, des **ateliers créatifs** et intergénérationnels.

Quelques exemples, pour **changer d'air** pendant les vacances d'avril, ce sont 3 animations différentes qui ont été proposées en 2 ateliers chacune.

Le **ZENtangle** pour ceux qui recherchent la détente et la relaxation.

Le **Kamishibaï** pour découvrir et écouter de belles histoires.

Les **jeux d'inventions** pour développer sa créativité.

Pour plus d'informations et suivre l'actualité culturelle de la commune, connectez-vous sur http://bibliotheque.montbert.fr

AGENDA CULTUREL

Fermeture le 26-27-28 mai (ascension)

Les événements à venir

INFORMATIONS :
Bibliothèque municipale
Rue de la Mairie
07 84 19 71 79 / bibliotheque@montbert.fr
ou bibliotheque.montbert.fr

CULTURE LOISIRS SPORTS

EXPOSITIONS

FORUM DES ASSOCIATIONS

Vous recherchez un sport ou un loisir pour la rentrée prochaine ? Vous souhaitez vous investir dans une association ? Rencontrez les associations actives sur la commune lors du Forum des association **le samedi 25 juin de 10h à 13h**, à la salle des sports.

Associations présentes

- ACCA (Chasse)
- Adèle 44
- ADMR (aide à domicile)
- Alcool assistance
- Amicale laïque
- Animation Sportive Départementale
- ASEM Cyclisme
- ASSL Football
- Comité de jumelage
- EPSL (Entente Pongiste Sud Loire)
- Groupe Histoire
- La Maison des Aînés
- Lankou Eskrima (art martial)
- MAHB Handball
- MGBB Basket
- Montbert en fête
- Montbert Harmonie (encadrement, art floral, broderie)
- Paroisse Saint-Gabriel
- Club de randonnées pédestres
- San Dao (Taï Chi Chuan, Kung Fu, Tao Yin Fa)
- Tennis
- Tonic Stretch Gym (stretching, entretien, zumba ado, Pilate)
- UNC-AFN Anciens combattants
- Viet Vo Dao

CULTURE LOISIRS SPORTS

MONTBERT EN FÊTE

Retour sur la Saint-Patrick

La soirée de la Saint-Patrick a enfin pu avoir lieu pour le plaisir de tous ! En effet les bénévoles de l'association comme les participants étaient ravis de se retrouver lors de cette soirée irlandaise et de faire la fête ensemble. Grand succès encore pour cette 2e édition qui a vu nombreux danseurs au son du violon et des airs celtiques jusqu'à monter sur les chaises !

D'une manière générale, tout le monde s'entendait à dire que cette soirée faisait un bien fou au moral dans ce contexte particulier. Du menu à la soirée dansante, en passant par l'animation endiablée des chanteuses, la soirée fut mémorable. Les participants espèrent participer à nouveau l'an prochain.

Montbert en fête est toujours à la recherche de personnes motivées avec des idées et des projets en tête pour dynamiser la commune. Pourquoi ne pas devenir bénévole et vous investir dans notre équipe ?

AGENDA :
15 juillet :
feu d artifice
au Plan d'eau
de Chantemerle

CONTACT :
Laurent Duquesne
07 60 78 15 48
montbertenfete@orange.fr

AMICALE LAÏQUE

FÊTE DE LA MUSIQUE

CULTURE LOISIRS SPORTS

LA MAISON DES AÎNÉS

Repair bistrot le 26 février 2019
Brasserie du Centre à Montbert.

REPAIR BISTROT

Mardi 24 mai entre 17h et 20h au Bignon (salle des activités à côté de la salle de sport)

Avec l'association Pass'Ages du Bignon, la Maison des Aînés relance l'activité Repair Bistrot. Ce concept consiste à offrir une seconde vie aux objets défectueux en venant les faire réparer par des bénévoles bricoleurs qui n'hésiteront pas à vous donner des conseils. Cet atelier se déroule dans une ambiance conviviale. Les réparations sont gratuites… Participation au bon vouloir de chacun.

« Votre grille-pain ne fonctionne plus, vous ne savez pas faire un ourlet, votre sèche-cheveux est en panne, votre chaise est bancale… alors venez nous rejoindre le mardi 24 mai. Apportez-y votre matériel et les réparateurs se feront un plaisir d'échanger avec vous ».

ATELIER CUISINE

L'atelier cuisine se remet progressivement en place avec une nouvelle formule pour ce trimestre :

- une sortie au restaurant
- un atelier pâtisserie
- un déjeuner à la salle paroissiale

Inscriptions pendant les pauses café.

Les pauses café : le mardi et le vendredi matin de 10h à 11h30 au local « Au fil de l'eau » 1 rue de l'Ognon.

Le jeudi après-midi, les pauses café et les jeux ont lieu **de 14h30 à 17h30** à la salle paroissiale.

CONTACT :
Au fil de l'eau, 1 rue de l'Ognon
07 89 27 04 14
lamaisondesaines@orange.fr
www.aufildeleau.sitew.fr/

UNC AFN - ANCIENS COMBATTANTS

Une actualité chargée

• Repas cantonal de l'UNC-AFN

L'UNC – AFN section Montbert a participé au repas cantonal **du 28 avril à Vieillevigne**. Ce fut l'occasion de se retrouver et d'échanger, ce qui n'avait pu être fait depuis 2020.

• Organisation d'un repas convivial au Plan d'eau de Chantemerle

L'UNC prépare la journée **du 11 juin.** Cette manifestation conviviale rappellera les méchouis des années passées. Des informations complémentaires vous seront apportées par la suite.

• Forum des associations

L'UNC-AFN Montbert sera présente lors du Forum des associations organisé **le 25 juin** à la salle des sports.

• Centenaire de l'UNC de Saint-Philbert-de-Grand-Lieu

À l'occasion du centenaire de la section de Saint-Philbert-de-Grand-Lieu, la section de Montbert a été conviée à participer aux festivités. Une **exposition** aura lieu **la semaine du 22 au 28 mai**, salle des Marais, sur le thème : **la grande guerre, la guerre en Loire Inférieure, la guerre d'Indochine, l'Algérie, les OPEX**.

Le samedi 28 mai à 11 h, place de l'Abbatiale, aura lieu **une cérémonie au Monument aux Morts avec défilé**, honneur aux drapeaux, suivi d'un repas servi salle des Marais.

CONTACT :
Pour plus d'informations ou
pour adhérer à l'association :
Marcel Lomelet: 06 18 33 72 67
Jean-Paul Perraud: 07 82 48 64 11
Gilbert Gauvrit: 06 86 97 31 90

COMITÉ DE JUMELAGE (VELVARY -MONTBERT)

Quelques nouvelles de Velvary.

Nos amis tchèques se portent bien. Nos deux communes ont mis leurs projets entre parenthèses le temps du Covid, mais le Comité de jumelage est bien décidé à échanger et partager à nouveau des projets.

L'un d'entre eux est une marche du patrimoine organisée à Montbert en lien avec la municipalité tchèque de Velvary.

Le Comité réfléchit également à la mise en place d'une visite du parlement européen.

Le comité et tous ses membres sont disponibles pour répondre à vos questions et étudier toutes vos idées de projets, n'hésitez pas à les contacter.

AGENDA :
Rendez-vous sur le Forum des associations **le 25 juin**.

CONTACT :
06 65 02 31 51
comitejumelagemontbert@montbert.fr

CULTURE LOISIRS SPORTS

MGBB BASKET

La fin de saison approche, le club MGBB organise son dernier grand évènement, en vous invitant à ses tournois prévus à Geneston pour les équipes de jeunes :

- **le samedi 21 mai** pour les catégories U7, U13 et U15
- **le dimanche 22 mai** pour les catégories U9 et U11.

Nous vous attendons nombreux pour encourager nos jeunes joueurs.

Afin de faire découvrir le basket-ball aux enfants de la commune, Denis Charbonneau, l'entraineur du club, est intervenu dans les deux écoles. Chaque classe, du CP au CM2, a pu bénéficier de quelques séances. L'objectif étant de donner envie aux enfants de pratiquer ce sport et susciter, on l'espère, de nouvelles recrues. Le club invite également les enfants intéressés par le basket, à venir faire des essais, **en participant à un ou deux entrainements, durant le mois de juin**. N'hésitez pas à prendre contact avec le club.

CONTACT :
secretariat@mgbb.fr
Suivez l'actualité du club
sur le site internet du MGBB :
www.mgbb.fr

ASSL FOOTBALL

À partir du mois de mai, les séances d'entraînement sont ouvertes aux futurs footballeurs pour des séances découvertes gratuites.

L'ASSL propose aussi des stages d'été à la semaine avec du foot bien sûr mais pas que.... Pour tout renseignement contacter Pierre-Alexis Rolland : assl.par@gmail.com

AGENDA :

12e triathlon au complexe sportif de Montbert le 11 juin à partir de 13h00 (boules, palets, fléchettes par équipe de 2 joueurs).

Inscriptions closes

Le **19 juin** la Fédération Française de Détection organise à Geneston une détection **pour les joueurs nés entre 2006 et 2009** (pour tous renseignements se rendre sur le site France-football-détection.fr)

MONTBERT - AIGREFEUILLE HANDBALL

CULTURE LOISIRS SPORTS

TRIATHLONS DE L'UGSEL

Deux compétitions à Montbert.

L'UGSEL organise son triathlon régional **le mercredi 11 mai** et son triathlon national **le mardi 24 mai** au complexe sportif.

L'**Union Générale Sportive de l'Éducation Libre** est une fédération sportive et éducative de l'enseignement catholique. Elle propose aux collégiens et lycéens de participer à une compétition en équipe mixte, comprenant des épreuves de course à pied, de cyclisme et de natation. Le complexe sportif de la commune est un lieu idéal pour ces épreuves puisqu'il regroupe toutes les structures sportives nécessaires.

Attention :
Afin de protéger les participants, **la rue des Terres Noires sera fermée à la circulation le mercredi 11 mai et les lundi 23 et mardi 24 mai**.

ENVIRONNEMENT URBANISME CADRE DE VIE

DÉCHETS VERTS

L'arrivée des beaux jours signifie également le retour du jardinage et de l'entretien des jardins. Tonte, taille…

Mais que faire de tous ces déchets verts ?

Attention : le brûlage des végétaux est une pratique polluante qui est **INTERDITE**. Lors de la combustion, de nombreux polluants sont émis, dont des particules fines et autres composés cancérigènes. ! **Toute incinération de végétaux est passible d'une contravention de 750 € (article R 541-78 du code de l'environnement)**.

Valorisation des déchets verts

Plusieurs solutions écologiques existent :

1. Le compostage (pelouse, feuillage, épluchures…). Un composte bien entretenu permet d'obtenir un amendement naturel idéal pour le jardin.

Des composteurs sont proposés par Grand Lieu Communauté. Contact : 02 51 70 94 39 ou collectedechets@cc-grandlieu.fr

2. Le broyage et le paillage. Le broyage de branchage permet d'obtenir un paillis pour le jardin. La technique du paillage permet de conserver l'humidité du sol tout en limitant la pousse des mauvaises herbes.

3. La collecte en déchetterie sur le territoire de Grand Lieu Communauté.

COMPTE RENDU DU DERNIER CONSEIL

Cette rubrique présente les titres des sujets exposés lors des derniers conseils municipaux. Il est possible de disposer des comptes rendus complets en mairie ou sur le site internet de la commune : **http://www.montbert.fr/comptes-rendus-des-conseils/**

CONSEIL MUNICIPAL DU 31 MARS 2022

1 – Approbation du procès-verbal du conseil municipal du 17 janvier 2022

2 – Compte-rendu des décisions prises par le maire dans le cadre de ses délégations

3 – Finances

- Comptes administratifs et Comptes de gestion 2021
- Affectation des résultats 2021
- Fixation des taux d'imposition 2022
- Vote des budgets primitifs 2022 (budget communal et budgets lotissements)
- Vote des autorisations de programme et crédits de paiement
- Création du budget annexe « le Moulin Garreau »
- Vote des subventions 2022 aux associations
- Vote des tarifs 2022
- Présentation du compte d'exploitation 2021 de l'école René Cassin et détermination du coût d'un élève de l'école publique
- Vote de la participation communale 2022 à l'OGEC – Ecole St Joseph
- Participation à l'école St Louis de Montfort de la Chevrolière
- Convention de partenariat avec POLLENIZ pour encadrer la lutte contre le frelon asiatique

4 - Marchés Publics

- Réhabilitation vestiaires foot : avenant n°1 au lot « chauffage »
- Contrat de concession : Fourrière animale
- Contrat de concession : Fourrière automobile

5 – Opération de redynamisation du centre bourg :

- Conventions de mandat avec Loire Atlantique Développement
- Acquisition du bien immobilier AB 477

6 – Ombrières avec le SYDELA :

- Autorisation de conclure une Convention d'Occupation Temporaire pour développer une ombrière photovoltaïque sur les parkings du complexe sportif7

7 – Personnel :

- Création d'un emploi d'adjoint technique

8 – Grand Lieu Communauté :

- Actualisation des statuts

Prochaine parution prévue le 19 juillet : articles à envoyer avant le 11 juin à communication@montbert.fr

AGENDA LES DATES À RETENIR

18 mai	Don du sang, à la salle des fêtes de 16h30 à 19h30
19 mai	Permanence des agences intérim au Point Relais Emploi de Montbert, de 9h à 12h
20 mai	Accueil des nouveaux habitants à la salle des fêtes, à 19h30 (report du 17 décembre)
21 mai	Marche pour l'eau organisée par le CPIE (arrivée à Montbert) **SUR INSCRIPTION**
21 mai	Représentation de théâtre à la salle des fêtes à 15h (organisée par l'Amicale laïque) **SUR INSCRIPTION**
23 et 24 mai	Championnat national de l'UGSEL, au complexe sportif
25 mai	Pique-nique partagé pour les adhérentes « des Petits Sillons », au Plan d'eau
5 juin	Kermesse de l'école privée au Plan d'eau de Chantemerle. Départ du défilé à 13h45
Du 7 au 16 juin	Semaine sans écrans
11 juin	Triathlon de l'ASSL, au complexe sportif à partir de 13h **SUR INSCRIPTION**
12 juin	1er tour des élections législatives
17 juin	Fête de la musique à 20h (Brasserie du centre)
18 juin	Balade musicale, au Plan d'eau à 10h30
18 juin	Fête de l'école publique René Cassin, au complexe sportif
19 juin	2e tour des élections législatives
20 juin	Apérilivres, parvis de la bibliothèque à 20h
25 juin	Forum des associations, salle de sports de 10h à 13h
15 juillet	Feu d'artifice au Plan d'eau de Chantemerle
17 juillet	Balade botanique organisée par l'Office de tourisme de Grand Lieu, au Plan d'eau de 9h30 à 12h30 (sur réservation)
29 juillet	Initiation à la Pêche au coup, au Plan d'eau de 9h30 à 12h30 (sur inscription auprès de l'Office de tourisme de Grand Lieu)

Sous réserve des mesures sanitaires en vigueur.

Votre magazine existe également en format dématérialisé sur : www.montbert.fr > vie municipale mairie > les publications